



ARTERO

PET CARE



ES
2025

CATÁLOGO PRO

artero.com

Inspiring Style



Índice

ARTERO CREATIVE TEAM / STYLING TEAM	04	05.3_Detalles	104
ARTERO INTERNATIONAL BRAND AMBASSADORS	07	05.4_Aesculap	106
		Heiniger, Moser	108
		Cuchillas y Recalces	112
		05.5_Accesorios	115
01_Cosmética	09	06_Tijeras	117
01.1_Champús	10	ARTERO DNA	118
01.2_Sistema de baño	14	Simbología Tijeras	121
01.3_Acondicionadores	15	06.1_Filo de Navaja	122
01.4_Acondicionadores Spray	17	06.2_Microdentadas	126
01.5_Fijación y Volumen	19	06.3_Curvas	129
01.6_Aseo Rápido	21	06.4_Chunkers	134
01.7_Perfumes	23	06.5_Esculpir	138
01.8_Higiene y Salud	25	06.6_Zurdos	145
01.9_Color y Tizas	30	06.7_Sets Tijeras	149
01.10_4Cats	33	06.8_Accesorios	151
01.11_Expositores Cosmética	35	07_Secadores y Planchas	153
01.12_Cosmetic Packs	38	07.1_Cabinas de Secado	154
01.13_Diluciones	39	07.2_Secadores Expulsadores 2 Motores	156
		07.3_Secadores Expulsadores 1 Motor	158
02_Complements NATURE COLLECTION	43	07.4_Secadores Manos Libres	160
02.1_Peines	44	07.5_Secadores de Mano y Planchas	163
02.2_Cardas y Cepillos	50	08_Bañeras y Mesas	167
02.3_Subpelo, Nudos y Muda	58	08.1_Bañeras Eléctricas	168
02.4_Higiene	62	08.2_Bañeras Fijas	170
02.5_Manoplas	64	08.3_Mesas Graduables	171
02.6_Stripping	66	08.4_Mesas Expo	173
Expositor Nature Collection	71	08.5_Accesorios Mesas y Bañeras	174
Expositor Mixto	72	08.6_Correas Mesa	178
03_Complements	73	09_Fundas, Maletas, Carritos	183
Higiene	74	09.1_Maletas y Carritos	184
Modelos Virtual Dog	77	09.2_Fundas	187
Baño	80	Guía / Enciclopedia	191
Bozales	85	ARTERO ACADEMY	192
Correas y Collares	86	Servicio Técnico / Reparaciones y Afilados	194
04_Vestuario	87	Condiciones de Venta y Garantía	195
04.1_Casacas	88	Servicios de personalización	196
04.2_Pantalones	93	Equipo Comercial y Distribuidores	198
04.3_Delantales	97		
05_Clippers	99		
05.1_Clippers A5	100		
05.2_Trimmers	102		

Los peluqueros más emblemáticos de cada país han sido reunidos por **ARTERO** en una **red de equipos** que representan a la marca en las competiciones y eventos más importantes del circuito mundial.

ARTERO
CREATIVE TEAM

ESPAÑA



PATRICIA CAMPOS



@patriciacampos.estilismocanino



MAITE GARCÍA



@maitegarciarico



RUBÉN GONZÁLEZ



@ruben.gonzalez.pelucanina

ARTERO
STYLING TEAM

REINO UNIDO



KIRSTY HUNT



@kirsty_hunt_groominguk



CHERYL HOWARD



@cherylhoward1406



GEORGIA ASHTON FULLER



@georgia_ashtonfuller



COSTIN STOICA



@_costin_stoica_

ESTADOS UNIDOS



MICHELLE BREEN



@mbreen84



LINDSEY DICKEN



@lindsey_grooms_dogs



GRACE ADRIANI



@graziaadriani

MÉXICO

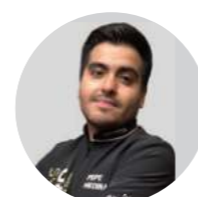

PEPE MEDINA



@pepe._medina

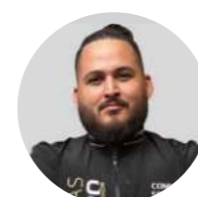

CONRADO SOLÍS



@conradosolis

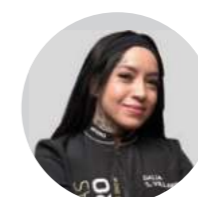

DALIA VILARREAL



@dalia_villarrealr



FEDE CRUZ



@fedestyle_grooming

PERÚ



JOSÉ TAPIA



@jose_luistapia_



LEÓN HUARI



@leonhuarigutierrez



OSMAR VENTURA



@osmarventura.2013



RUDY VENTURA



@rudy.venturaa



SAÚL CABRERA



@saulj_cabrera

SINGAPUR

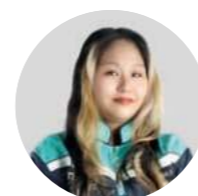

KIMBERLY TAN



@gothikimichii



ALVIN WONG



@2legs8paws



HONG HYEWON



@petstylist_hyewon

COREA



LIM NARI



@nari_lim



KIM YOUNGJU



@youngju_kim



OH SEOYEON



@seoyeon_oh



JINSUK PARK



@rickypapa_jimmy

INDONESIA



FLORENCE HUTOMO



@florencehutomo



MICHELLE HUTOMO



@michellehutomo



WULANDARI LIMANTARA



@wulan_fandi_house_of_grooming

VIETNAM



CHANG LYNA



@chang.lyna



DUC TRAN



@t.c.duc



TOAN TRAN



@toantran



MAI SON



@maison



TA DANH CHUONG



@tadanhchuong

MALASIA



FELECITY LAU



@felecity_jing



WARIO LIM



@wario_lim



IVY LEE



@ivy_lee99



JESSIE LIM



@j_c_l_e_e



KANDICE LENG



@pawsion_grooming_academy

TAILANDIA



GERATI SASTAPHAT



@g_grooming_and_dog_training



JAJA KAEWKANTHA



@nlsx_jajam



NUTCHAN SA-NGUANSUB



@chanistars_charles



PANUPONG EKTHAMMANIT



@princeanddisney

ARTERO

INTERNATIONAL BRAND
AMBASSADORS

A nivel global **ARTERO** cuenta con una **red de peluqueros influyentes** que ayudan a mostrar el **producto de la compañía** y explicar su uso para que la marca sea asequible y fácil de usar para todos los peluqueros alrededor del mundo.



CORINNA VERSCHUREN



@corinna_verschuren_



DIANA LUTZKANOVA



@master.of.puppies.groom



NIKI IOANNOU



@happydogniki



ISA MONZÓ



@peluqueria_isa_monzo



JAUME FAURIA



@jaumefauriagroomer



JUDITH CAMARASA



@thebarberdog



NOELIA COMELLAS



@elmondelgos



XISCA MARTORELL



@martorellxisca



CAROLINE COUTRET



@coutretcaroline



ELISABETTA GRISON



@elisabettagrisonofficial



IRINA LOBACH



@irina.lobach.estilista.canina



CATALIN NEAGU



@groomingbycatalinneagu



JOHNNY LEE



@johnny_d_lee

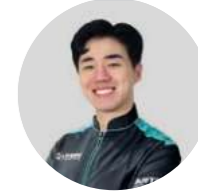

BEOMJIN PARK



@thegoodboy_toyoodle



DONGSEOK YOO



@dongseok_yoo



JANG SENA



@trimming_magic



SELLY SULISTHIA



@selly.grooming.academy



JAMIE SIE



@jgagrooming



KINGSLY TAN



@kings.groomer



PARK SANG HUN



@parkgroomer



THO ĐÌNH



@di.nh842

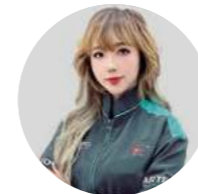

THUÝ SIN



@thuy_sin



JOSÉ PEÑALOZA



@joseestilocanino_venezuela



LUIS A. APARICIO



@tonypetsgroomer



ELIZABETH TRAVIESO



@elitraveso



DEVIN FITZGERALD



@devinsdogdays

Cosmética

01



La cosmética Artero aúna la experiencia de una empresa centenaria en este sector y la colaboración de los mejores peluqueros caninos para desarrollar una línea profesional que cubre todas las necesidades. Hecha con productos naturales, respetuosos con el medio ambiente y totalmente Made in Spain.





COSMÉTICA

01.1 Champús

Línea Natural
de gran concentración
centrada en la limpieza
y el cuidado de
la piel y el manto



Detox

El Champú antitoxinas y limpiador extremo.

EFFECTO: Limpieza y desodorización profunda, elimina toxinas y contaminación. Acción blanqueante.

USO: Perros y gatos de ciudad, blancos, sucios o con mal olor.

INGREDIENTE DESTACADO: Carbón Activo.

MODO DE USO: Frotar en profundidad hasta que haga espuma en manto previamente mojado. Esperar de 3 a 5 min. y aclarar.

COMBINA CON: Detox Vital.

REF.: HS712 ENVASE: 100ml

REF.: H712 ENVASE: 250ml

REF.: H715 ENVASE: 5L





Hidratante

El Champú para razas de pelo largo.

EFFECTO: Gran hidratación para conseguir un pelo elástico y con vida.

USO: En pelo largo para evitar roturas, en pelos secos o dañados.

INGREDIENTE DESTACADO: Biotina.

MODO DE USO: Frotar en profundidad hasta que haga espuma en el manto previamente mojado. Esperar de 3 a 5 min. y aclarar.

COMBINA CON: Keratin Vital y Protein Vital.

REF.: HS624 ENVASE: 100ml

REF.: H624 ENVASE: 250ml

REF.: H625 ENVASE: 5L



Vitalizante

El Champú para pelo duro y volumen.

EFFECTO: Aporta textura y brillo.

USO: Razas de pelo duro y previo al corte en pelo ondulado y rizado.

INGREDIENTE DESTACADO: Vitaminas A, B, H.

MODO DE USO: Frotar en profundidad hasta que haga espuma en el manto previamente mojado. Esperar de 3 a 5 min. y aclarar.

COMBINA CON: Protein Vital y Detox Vital.

REF.: HS622 ENVASE: 100ml

REF.: H622 ENVASE: 250ml

REF.: H623 ENVASE: 5L



Bye Bye

El Champú antiparasitario y antiséptico.

EFFECTO: Antiséptico, antifúngico y antiparasitario.

USO: Trata pieles dañadas, negras, eccemas y acaba con las pulgas.

INGREDIENTE DESTACADO: Aceite de árbol del té.

MODO DE USO: Frotar en profundidad hasta que haga espuma en el manto previamente mojado. Esperar de 3 a 5 min. y aclarar.

COMBINA CON: Spa Vital.

REF.: HS666 ENVASE: 100ml

REF.: H666 ENVASE: 250ml

REF.: H668 ENVASE: 5L



Relax

El Champú para pieles sensibles y alérgicos.

EFFECTO: Desinflamatorio, reparador relajante en pieles.

USO: Piel irritada, enrojecida, inflamada, seca, seborrea y picores.

INGREDIENTE DESTACADO: Aceite Rosa Mosqueta y Aloe Vera.

MODO DE USO: Frotar en profundidad hasta que haga espuma en el manto previamente mojado. Esperar de 3 a 5 min. y aclarar.

COMBINA CON: Spa Vital.

REF.: HS665 ENVASE: 100ml

REF.: H665 ENVASE: 250ml

REF.: H667 ENVASE: 5L



Blanc

El Champú para blancos.

EFFECTO: Oculta tonos amarillentos y potencia el blanco, sube el tono al negro y homogeneiza los grises.

USO: En perros blancos, negros y grises para mejorar color.

INGREDIENTE DESTACADO: Pigmento azul.

MODO DE USO: Frotar en profundidad hasta que haga espuma en el manto previamente mojado. Esperar de 3 a 5 min. y aclarar.

COMBINA CON: Keratin Vital y Detox Vital.

REF.: HS648 ENVASE: 100ml

REF.: H648 ENVASE: 250ml

REF.: H649 ENVASE: 5L



Tsunami

El champú súper limpiador que respeta la dermis.

EFFECTO: Desengrasante, desodorante y eliminador de manchas.

USO: Como primera mano de champú para desengrasar y dejar la piel y manto listo para la segunda mano.

INGREDIENTE DESTACADO: Vinagre

MODO DE USO: Frotar el champú sobre el manto, previamente mojado, hasta que haga espuma y aclarar al instante.

COMBINA CON: Todos los champús excepto Basic.

REF.: HS764 ENVASE: 100ml

REF.: H764 ENVASE: 5L



Basic

El Champú de primera limpieza.

EFFECTO: Desengrasa y elimina la suciedad sin desproteger la piel.

USO: 1ª Mano en todo tipo de perros y gatos.

INGREDIENTE DESTACADO: Avena.

MODO DE USO: Frotar en profundidad hasta que haga espuma en el manto previamente mojado. Y aclarar.

COMBINA CON: Hidratante, Vitalizante, Blanc, Detox.

REF.: HS635 ENVASE: 100ml

REF.: H635 ENVASE: 5L



Baby

El Champú para cachorros.

EFFECTO: Elimina suciedad y malos olores siendo muy respetuoso con mucosas y ojos.

USO: En cachorros de perros y gatos.

INGREDIENTE DESTACADO: Talco.

MODO DE USO: Frotar en profundidad hasta que haga espuma en manto previamente mojado. Esperar de 3 a 5 min. y aclarar.

COMBINA CON: Spa Vital y Protein Vital.

REF.: HS664 ENVASE: 100ml

REF.: H664 ENVASE: 250ml



COSMÉTICA

01.2 Sistema de Baño

El dispositivo que
revolucionará el baño
de las mascotas



Aqua Jet



Sistema de baño a presión mediante bomba de succión que recicla el agua estancada de la bañera. Este método de baño consigue ahorrar gran cantidad de agua, tiempo, esfuerzo además de obtener los mejores resultados del champú Artero gracias a que la presión con la que llega el agua a la piel del animal realiza un masaje que estimula el riego sanguíneo y la absorción de todos los ingredientes del cosmético. Cuenta con un controlador remoto para encender y apagar. Incluye una ducha con posibilidad de cerrar el caudal. Uso exclusivo con champú.

REF.: H845A6



COSMÉTICA

01.3 Acondicionadores

Hidratación, regeneración, suavidad
y brillo con una capacidad de
asimilación única



Kubic Vital

Hidratación y volumen al mismo tiempo.

EFFECTO: Aporta volumen y cuerpo al pelo junto a hidratación y peinabilidad.
USO: En perros que necesitan volumen e hidratación. Ideal en la peluquería diaria para ayudar al corte en pelo rizado, ondulado, patas de terriers, etc.
INGREDIENTE DESTACADO: Queratina.
MODO DE USO: Aplicar en húmedo después del baño, masajear hasta que penetre y secar, no es necesario cepillar durante secado. No aclarar.
COMBINA CON: Vitalizante, Blanc.

REF.: H761 ENVASE: 500ml





Keratin Vital

El acondicionador para pelo largo y pelo dañado

EFFECTO: Reparador de la queratina, anti-rotura, aporta peso, protege térmicamente.

USO: En pelo largo para evitar roturas, en pelo dañado, antes de usar planchas.

INGREDIENTE DESTACADO: Queratina.

MODO DE USO: Aplicar en profundidad sobre todo el manto previamente mojado. Esperar de 3 a 5 min. y aclarar o dejar si quiere un efecto de mayor protección.

COMBINA CON: Hidratante y Blanc.

REF.: H672 ENVASE: 90ml
REF.: H659 ENVASE: 650ml



Protein Vital

El acondicionador para todo.

EFFECTO: Suavizante ayuda al cepillado y evita enredos, hidratante para recuperar la elasticidad del pelo y su volumen natural.

USO: Antes del corte, en pelos enredados, anudados y pelo sin brillo.

INGREDIENTE DESTACADO: Proteínas de Seda.

MODO DE USO: Aplicar en profundidad sobre todo el manto previamente mojado. Esperar de 3 a 5 min. y aclarar o dejar si quiere un efecto de mayor protección.

COMBINA CON: Vitalizante, Hidratante y Blanc.

REF.: H626 ENVASE: 90ml
REF.: H630 ENVASE: 650ml



Detox Vital

Mascarilla para recuperar hidratación en mantos sucios.

EFFECTO: Hidratación de larga duración junto a la eliminación de partículas de suciedad.

USO: Sucios, grasientos y/o con mal olor y blancos.

INGREDIENTE DESTACADO: Carbón Activado.

MODO DE USO: Aplicar en profundidad sobre todo el manto previamente mojado. Esperar de 3 a 5 min. y aclarar.

COMBINA CON: Detox y Blanc.

REF.: H727 ENVASE: 90ml
REF.: H714 ENVASE: 650ml



Spa Vital

Mascarilla para tratar la piel.

EFFECTO: Completa el baño de tratamiento hidratando, cicatrizando y desinflamando la piel.

USO: pieles sensibles, irritadas, enrojecidas, con picores, seborrea, caspa. PDAE.

INGREDIENTE DESTACADO: Aceite Rosa Mosqueta y Aloe Vera.

MODO DE USO: aplicar en profundidad sobre todo el manto previamente mojado. Esperar de 3 a 5 min. y aclarar.

COMBINA CON: Bye Bye y Relax.

REF.: H711 ENVASE: 650ml



COSMÉTICA

01.4 Acondicionadores Spray

Alta capacidad
acondicionadora
que cuenta con la
forma de aplicación
más cómoda



Flash

El spray acondicionador que más brilla.

EFFECTO: Suavizante, anti electricidad estática, brillo sin mojar.

USO: Todo tipo de mantos de perro y gato.

MODO DE USO: Pulverizar sobre el manto, en seco o en húmedo y cepillar. No es necesario aclararlo.

REF.: H634 ENVASE: 300ml





Matt-X

El spray acondicionador que suelta nudos.

EFFECTO: Deshace enredos y nudos y acondiciona para que la carda deslice sobre el nudo arrastrándolo a gran velocidad y sin tirones.

USO: Enredos y nudos.

MODO DE USO: Rocíar sobre el enredo, en seco o en húmedo, dejando actuar 1 min. Después cepillar. No es necesario aclararlo.



REF.: H647 ENVASE: 300ml



Mix

El spray acondicionador multifásico.

EFFECTO: Ayuda al cepillado, evita formación de enredos, acelera el secado, conserva volumen.

USO: Todo tipo de mantos de perro y gato.

MODO DE USO: Rocíar sobre el manto, en seco o en húmedo y cepillar. No es necesario aclararlo.



REF.: H695 ENVASE: 250ml

REF.: H697 ENVASE: 1L

REF.: H848 DOSIFICADOR: 1L



COSMÉTICA

01.5 Fijación y Volumen

Efecto poderoso para fijar y aportar volumen sin dejar residuos en el manto



Zoom

Espuma de volumen.

EFFECTO: Gran volumen sin dejar residuos.

USO: Cualquier manto al que aportar volumen extra, sobretodo antes del corte.

MODO DE USO: En húmedo o seco, aplicar la espuma en profundidad en las zonas que se quiera dar volumen después secar con aire caliente y estirar con cepillo o carda.



REF.: H689 ENVASE: 150ml



Static

Spray antiestático para el corte.

EFFECTO: Elimina la electricidad estática a la vez que texturiza para lograr mejores acabados de corte.

USO: Manto cargado de electricidad estática y/o durante el corte para controlar la posición del manto.

MODO DE USO: En seco, rociar sobre la zona que se quiera trabajar y cepillar.



REF.: H674 ENVASE: 150ml





Podium Strong Hold

Laca seca para fijación fuerte.

EFFECTO: Fijación sin movimiento capaz de sujetar casi cualquier Top.
USO: En Top-knots y después del corte.
MODO DE USO: Top-knots, pulverizar desde 30cm de distancia y moldear. Después del corte, pulverizar a 30cm las zonas que queremos que no se muevan ni pierdan la forma.

REF.: H663 ENVASE: 400ml



Podium Dry Hold

Laca seca para texturizar y fijar.

EFFECTO: Fijación seca instantánea que permite movimiento y un texturizado fuerte para el corte.
USO: Durante el corte en pelo sin densidad, después del corte.
MODO DE USO: Durante el corte pulverizar cepillar y cortar. Después del corte, pulverizar y moldear.

REF.: H662 ENVASE: 400ml



Big Bang

Spray de Volumen Extra

EFFECTO: Aporta mucho volumen con poca cantidad.
USO: En mantos pobres, pelo fino, zonas como corvejones o tops. En perros y gatos, también durante el corte.
MODO DE USO: En seco, rociar a 30cm la zona a la que se le quiere aportar volumen y cepillar con cepillo o carda.

REF.: H725 ENVASE: 300ml



Loop

Spray texturizador de rizos y cordones

EFFECTO: Recuperación instantánea el rizo y tirabuzón, fija y texturiza.
USO: Perros de pelo rizado y acordonado, generando rizos y fijándolos al secarse. Marca y fija los cordones.
INGREDIENTE DESTACADO: Lavanda
MODO DE USO: Rociar en el pelo húmedo antes de secado masajear y secar. Como finishing aplicar después de arreglo y peinar. En cordones aplicar en mojado, masajear y secar.

REF.: H731 ENVASE: 250ml
 REF.: H732 ENVASE: 1L
 REF.: H848 DOSIFICADOR: 1L



COSMÉTICA

01.6 Aseo Rápido

De uso instantáneo y rápido con el que mantener una buena higiene y malos olores a raya



Sniff

Desodorante corporal en Spray

EFFECTO: Elimina el mal olor corporal aportando una fragancia agradable y duradera.
USO: En perros que desprendan olor.
MODO DE USO: Rociar a 30cm de distancia sobre todo el manto, evitando que llegue a la cara. En caso de sobre uso cepillar para secar el manto.

REF.: H726 ENVASE: 300ml





Speed

Champú seco en spray.

EFFECTO: La base de talco atrapa la suciedad y mal olor.

USO: Perros y gatos para el aseo semanal entre baño y baño.

MODO DE USO: Pulverizar sobre todo el manto en profundidad después cepillar para eliminar el talco y suciedad.

REF.: H633 ENVASE: 300ml



Plis Plas

Guantes húmedos para limpieza instantánea.

EFFECTO: Elimina suciedad y mal olor con una pasada aportando brillo y perfume.

USO: Perros y gatos con necesidad de limpieza sin posibilidad de baño a corto plazo.

INGREDIENTE DESTACADO: Aloe Vera.

MODO DE USO: Extraer guante y enfundar en la mano, frotar por todo el manto hasta que salga la suciedad y se corrija el mal olor, en caso de ser necesario usar más de un guante. Después de uso desechar el guante. manto previamente mojado. Esperar de 2 a 4 min. y aclarar.

REF.: H692 ENVASE: 20uds.



COSMÉTICA

01.7 Perfumes

Fragancias con personalidad, duraderas en el tiempo y que ocultan los malos olores haciendo más agradable la convivencia con nuestras mascotas



Detox

Una fragancia ácida y frutal súper envolvente.

USO: Perros y gatos.

MODO DE USO: Rociar el perfume sobre el manto evitando que llegue a la cara.

REF.: H765
ENVASE: 90ml





Fresh

La fragancia más fresca y cítrica de la gama Artero.

USO: Perros y gatos. Unisex.
MODO DE USO: Rocíar el perfume sobre el manto evitando que llegue a la cara.

REF.: H693
ENVASE: 90ml



Classic

La fragancia suave y elegante.

USO: Perros y gatos. Unisex.
MODO DE USO: Rocíar el perfume sobre el manto evitando que llegue a la cara.

REF.: H652
ENVASE: 90ml



Impact

Una fragancia singular con notas florales y afrutadas.

USO: Perros y gatos. Unisex.
MODO DE USO: Rocíar el perfume sobre el manto evitando que llegue a la cara.

REF.: H653
ENVASE: 90ml



Violet

Una fragancia con una base floral que aporta personalidad.

USO: Perros y gatos. Unisex.
MODO DE USO: Rocíar el perfume sobre el manto evitando que llegue a la cara.

REF.: H654
ENVASE: 90ml



Tierra

Una mezcla de esencias a madera, vainilla y caramelo.

USO: Perros y gatos. Unisex.
MODO DE USO: Rocíar el perfume sobre el manto evitando que llegue a la cara.

REF.: H655
ENVASE: 90ml



Baby

Una fragancia inconfundible a base de talco.

USO: Cachorros y adultos de perros y gatos. Unisex.
MODO DE USO: Rocíar el perfume sobre el manto evitando que llegue a la cara.

REF.: H673
ENVASE: 90ml



COSMÉTICA

01.8 Higiene y Salud

Variedad de gama para mejorar y mantener el estado y la belleza con resultados contrastados



Block

Protector Solar para pelo en spray.

EFFECTO: Cubre y protege la cutícula del pelo evitando que los rayos ultravioletas e inflamados dañen el pelo.
USO: Perros con pelo cuando se encuentren en exterior bajo la luz solar, en el paseo, playa, lago, etc.
INGREDIENTE DESTACADO: Aceite de açai.
MODO DE USO: Rocíar en el pelo seco, si se le cepilla o masajeease reparte mejor el producto aunque no es imprescindible.

REF.: H762 ENVASE: 250ml





Aurigel

El gel limpiador de oídos.

EFFECTO: Elimina cerumen y controla proliferación de bacterias en oídos.
USO: Perros. **INGREDIENTE DESTACADO:** Aceite de Árbol del Té. **MODO DE USO:** Aplicar el gel directamente en el oído, realizar un masaje y limpiar el exceso que quede a la vista con un dedal limpiador de oídos o una gasa.

REF.: H640 ENVASE: 90ml



Clear

Polvo para depilar oídos.

EFFECTO: Reseca el conducto auditivo y el pelo del mismo mejorando la sujeción para la depilación. **USO:** Perros y gatos. **MODO DE USO:** Poner la cánula sobre el conducto auditivo, presionar para aplicar el polvo. Masajear para repartir el producto y depilar con la ayuda de un mosquito o los dedos.

REF.: H248 ENVASE: 30gr



Auriclean

Los polvos antisépticos para depilar los oídos.

EFFECTO: Reseca el conducto auditivo ayudando a la depilación del mismo y elimina bacterias y hongos. **USO:** Perros y gatos. **INGREDIENTE DESTACADO:** Yodoformo. **MODO DE USO:** Aplicar el polvo directamente en el oído, masajear y depilar el pelo que nace en su interior.

REF.: H926 ENVASE: 30gr



Dips Oídos

Dedales húmedos para la higiene de los oídos.

EFFECTO: Elimina suciedad y cerumen del oído controlando el mal olor. **USO:** Perros y gatos. **MODO DE USO:** Extraer dedal con las manos limpias y enfundar en el dedo, frotar alrededor del conducto auditivo hasta dejarlo limpio. Después de uso desechar el dedal. Ideal uso diario.

REF.: H687 ENVASE: 50uds.



Dips Ojos

Dedales húmedos para la higiene de ojos.

EFFECTO: Elimina suciedad y manchas además de arrastrar legañas.
USO: Perros y gatos con manchas del lagrimal, exceso de lágrima, legaña.
INGREDIENTE DESTACADO: Cloruro Sódico
MODO DE USO: Extraer dedal con las manos limpias y enfundar en el dedo, frotar alrededor del ojo hasta dejarlo limpio. Después de uso desechar el dedal. Ideal Uso diario.

REF.: H686 ENVASE: 50uds.



Pretty Eyes

La loción que elimina manchas en ojos.

EFFECTO: Acaba con bacterias que forman las manchas en los lagrimales y recupera el color original.
USO: Perros y gatos.
INGREDIENTE DESTACADO: Tomillo y Romero.
MODO DE USO: Aplicar loción en un dedal limpiador de ojos o en una gasa y frotar la zona manchada. Uso diario. Debe acompañarse con una higiene dental que controle la placa.

REF.: H646 ENVASE: 250ml



Dental Pack Smile

Set completo para higiene dental.

EFFECTO: Elimina la placa de sarro y corrige el mal aliento.
USO: En perros para mantener la correcta higiene de la boca.
MODO DE USO: Escoger dedal de silicona o cepillo y aplicar la pasta en las cerdas, después frotar por toda la dentadura y encías (pasta comestible).

REF.: H691 ENVASE: 90gr.



X-Mint

El corrector de aliento para mascotas.

EFFECTO: Elimina el mal olor de manera instantánea y evita la aparición de la placa.
USO: Perros y gatos.
INGREDIENTE DESTACADO: Menta.
MODO DE USO: Rocíar 3 pulsaciones directamente en la boca de la mascota.

REF.: H721 ENVASE: 14ml





Dentix

El gel dentífrico para perros.

EFFECTO: Elimina el mal olor y evita la aparición de la placa y proliferación de bacterias.

USO: Perros.

INGREDIENTE DESTACADO: ACEITE DE ÁRBOL DEL TÉ.

MODO DE USO: Aplicar en un dedal dental de silicona y frotar por toda la dentadura y encías. Uso diario.



Dips Dientes

Dedales húmedos para la higiene de los oídos.

EFFECTO: Elimina suciedad y mantiene a raya la placa y el mal olor.

USO: Perros y gatos.

MODO DE USO: Extraer dedal con las manos limpias y enfundar en el dedo, frotar por toda la dentadura y encías. Después de uso desechar el dedal. Ideal uso diario.



REF.: H696 ENVASE: 106ml



REF.: H685 ENVASE: 50uds.



Balsam

El Spray calmante para pieles.

EFFECTO: Relaja y desinflama pieles enrojecidas, inflamadas, picores de manera inmediata.

USO: Perros y gatos con pieles afectadas.

INGREDIENTE DESTACADO: Aloe Vera, Rosa Mosqueta y Manzanilla.

MODO DE USO: Rociar en zona afectada sobre manto y piel y masajear hasta que penetre en la piel. Puede usarse en húmedo y seco.



Dfender

Crema reparadora para pieles dañadas.

EFFECTO: Repara, regenera, alivia picores, cicatriza e hidrata.

USO: En perros y gatos con nariz reseca, plantares agrietados, callos de codos, falta de pelo, picaduras, eccemas, cicatrices, etc.

INGREDIENTE DESTACADO: manteca de Karité, aceite de aloe vera, vaselina y calamina.

MODO DE USO: aplicar mediante masaje justo en el punto afectado una o dos veces al día hasta recuperación.



REF.: H699 ENVASE: 250ml



REF.: H728 ENVASE: 100ml



Ear Stick

Cola para corregir orejas.

EFFECTO: Pegamento ultra rápido y de larga duración.

USO: Cachorros de perro que tiene posición no correcta de las orejas.

MODO DE USO: NO cortar el pelo en las zona en las que se aplique. Poner una gota de pegamento, utilizando un bastoncillo de oídos, en uno de los dos puntos que queremos unir. Esperar 10 segundos, unir los dos puntos que queremos pegar y mantener 40 segundos. Para eliminar se debe rasurar el pelo que ha crecido entre el pegamento y la piel. Se recomienda hacer prueba de alergia 24h antes de su uso.



REF.: H262 ENVASE: 30ml



XTop

El corta hemorragias universal.

EFFECTO: Tapona y coagula las pequeñas hemorragias que se pueden producir al cortar las uñas.

USO: Perros y gatos.

MODO DE USO: Sujetar el pulpejo del dedo de la uña lastimada, limpiar la sangre de la uña y aplicar un pellizco de polvo haciendo presión durante unos segundos.



REF.: H259 ENVASE: 15gr



Drakula

Hemostático en polvo con aplicador.

EFFECTO: Tapona y coagula las pequeñas hemorragias que se producen al cortar las uñas.

USO: Perros y gatos.

MODO DE USO: Sujetar el pulpejo del dedo de la uña lastimada, secar la sangre con un papel o gasa y aplicar en la uña posicionándola sobre la plataforma del envase ejerciendo un poco de presión para crear hemostasis.



REF.: H246 ENVASE: 15gr



Stop it

Hemostático en polvo.

EFFECTO: Tapona y coagula las pequeñas hemorragias que se producen al cortar las uñas.

USO: Perros y gatos.

MODO DE USO: Sujetar el pulpejo del dedo de la uña lastimada, secar la sangre con un papel o gasa y aplicar en la uña un pellizco de polvo ejerciendo un poco de presión para crear hemostasis.



REF.: H247 ENVASE: 14gr





COSMÉTICA

01.9 Color y Tizas

Maquillaje que resalta
y potencia el colorido
de las mascotas



Powdex

El polvo de stripping.

EFEECTO: Seca la grasa del pelo y aporta efecto antideslizante para facilitar el stripping. También blanquea perros con el blanco apagado o manchado.

USO: Stripping. Perros con pelo fino, grasio, muy suave o mucha densidad. **Blanqueante.** En perros de exposición que necesitan realzar el su blanco natural o tapar manchas de la piel.

MODO DE USO: Stripping. Untar los dedos con los que practicamos la técnica previo al arrancado y repetir la acción cuando vayamos perdiendo agarre. **Blanqueante.** Aplicar el polvo con un cepillo de cerdas.

REF.: H928
ENVASE: 500 gr



Colorex

Pigmento en polvo.

USO: Cubre piel y pelo aportando color y luminosidad.

MODO DE USO: Aplicar poca cantidad con un cepillo de cerdas hasta llegar al tono ideal, fijando con laca alargará duración. Eliminar con un baño o toallita húmeda.

ENVASE: 75gr.
REF.: H311 COLOR: GRIS
REF.: H312 COLOR: NEGRO
REF.: H313 COLOR: MARRÓN CLARO
REF.: H314 COLOR: MARRÓN
REF.: H315 COLOR: MARRÓN OSCURO



Intensifying

El Champú profesional
color extremo.

EFEECTO: Oculta tonos amarillentos y potencia el blanco, sube el tono al negro y homogeneiza los grises de forma extrema. **USO:** En perros blancos, negros y grises para mejorar color.

INGREDIENTE DESTACADO: Pigmento azul extra. **MODO DE USO:** Frotar en profundidad hasta que haga espuma en manto previamente mojado. Esperar de 0 a 3 min. y aclarar. **COMBINA CON:** Spa Vital, Keratin Vital y Protein Vital.

REF.: H629
ENVASE: 1L



Dosificador Champú

La manera más limpia
de trabajar con el champú.

USO: Todas las garrafas de 5 litros de Artero. **MODO DE USO:** Enroscar en lugar del tapón y pulsar para extraer el champú.

REF.: H847



Vaporizador Partículas

El pulverizador que más nebuliza.

USO: Con agua o acondicionadores diluidos. **MODO DE USO:** Rellenar con el líquido que queramos pulverizar con el bote siempre en vertical. Importante no utilizar si la dilución no es perfecta no con champú diluido.

REF.: Y999



Vaporizador Long Spray

El pulverizador continuo.

USO: Con agua o acondicionadores diluidos. **MODO DE USO:** Rellenar con el líquido que queramos pulverizar, la orientación del bote puede ser en cualquier posición. Importante no utilizar si la dilución no es perfecta no con champú diluido.

REF.: K309



Paletina

Brocha para extender
y mezclar el tinte.

USO: Con tintes. **MODO DE USO:** Untar las cerdas de la brocha en el tinte y extenderlo sobre el manto con cuidado en boca, nariz y ojos.

REF.: K572





Tinte Negro

Tinte permanente negro acabado natural.

EFFECTO: Oscurece hasta los mantos más despigmentados.

USO: Perros de exposición que necesiten aumentar el tono y/o homogeneizar el color.

MODO DE USO: *Uso exclusivo profesional.* Mezclar con la emulsión reveladora en una coctelera hasta conseguir una pasta homogénea, aplicar con una paletina por todo el manto y esperar el tiempo estipulado en el prospecto, aclarar con abundante agua. Usar siempre guantes.

REF.: H257



Revelador

El reactivo para tinte negro.

EFFECTO: Mezclado con el tinte oscurece hasta los mantos más despigmentados.

USO: Perros de exposición que necesiten aumentar el tono y/o homogeneizar el color.

MODO DE USO: *Uso exclusivo profesional.* Mezclar con el tinte en una coctelera hasta conseguir una pasta homogénea, aplicar con una paletina por todo el manto y esperar el tiempo estipulado en el prospecto, aclarar con abundante agua. Usar siempre guantes.

REF.: H258
ENVASE: 200 ml



Bol Tinte

Recipiente de plástico de alta resistencia, con base de goma antideslizante, ideal para la mezcla del tinte y revelador.

REF.: K304



Mango Escoba

Mango telescópico. Compatible con Cepillo de Goma.

REF.: Y889



Cepillo de Goma

Cepillo con lengüeta especial para limpiar líquidos y púas especiales para barrer el pelo.

REF.: Y888



Cepillo de Goma Mini

Cepillo con lengüeta especial para limpiar líquidos y púas especiales para barrer el pelo.

REF.: Y890



COSMÉTICA

01.10 4 Cats

Línea completa para el mantenimiento y higiene de los gatos



4Cats

El Champú especial para gatos.

EFFECTO: Elimina la caspa y exceso de grasa sin aportar perfume.

USO: Todas las razas de gatos.

INGREDIENTE DESTACADO: Manzanilla.

MODO DE USO: Frotar en profundidad hasta que haga espuma en manto previamente mojado. Esperar de 3 a 5 min. y aclarar.

COMBINA CON: Detox Vital, Spa Vital, y Protein Vital.

REF.: H657 ENVASE: 250ml
REF.: H658 ENVASE: 1L



4Cats Longhair

El champú para gatos de pelo largo

EFFECTO: Ayuda a la eliminación de muda e hidratar para evitar nudos.

USO: En gatos de pelo largo o gatos en muda.

INGREDIENTE DESTACADO: Biotina

MODO DE USO: Frotar el champú sobre el manto, previamente mojado, hasta que haga espuma y aclarar instantáneamente.

COMBINA CON: 4CATS Vital.

REF.: H763 ENVASE: 250ml





4Cats Vital

El acondicionador específico de gatos.

EFFECTO: Ayuda a la eliminación de muda e hidratar para evitar nudos.

USO: En gatos de pelo largo o gatos en muda.

INGREDIENTE DESTACADO: Biotina

MODO DE USO: Frotar el champú sobre el manto, previamente mojado, hasta que haga espuma y aclarar instantáneamente.

COMBINA CON: 4CATS Vital.



REF.: H760 ENVASE: 90ml



Dips Oídos 4Cats

Dedales húmedos para la higiene de los oídos de los gatos.

EFFECTO: Elimina suciedad y cerumen del oído controlando el mal olor.

USO: gatos.

INGREDIENTE DESTACADO: Manzanilla y aloe vera.

MODO DE USO: Extraer dedal con las manos limpias y enfundar en el dedo, frotar alrededor del conducto auditivo hasta dejarlo limpio. Después de uso desechar el dedal. Ideal uso diario.



REF.: H757 ENVASE: 50 unidades



Plis Plas 4Cats

Guantes húmedos para limpieza instantánea.

EFFECTO: Elimina suciedad y mal olor con una pasadas aportando brillo y perfume.

USO: Gatos con necesidad de limpieza sin posibilidad de baño a corto plazo.

INGREDIENTE DESTACADO: Aloe Vera.

MODO DE USO: Extraer guante y enfundar en la mano, frotar por todo el manto hasta que salga la suciedad y se corrija el mal olor, en caso de ser necesario usar más de un guante. Después de uso desechar el guante.



REF.: H758 ENVASE: 20 unidades



Dips Ojos/Nariz 4Cats

Dedales húmedos para la higiene de los ojos y nariz.

EFFECTO: Elimina suciedad y manchas además de arrastrar legañas.

USO: Gatos con manchas del lagrimal, exceso de lagrime, legaña.

INGREDIENTE DESTACADO: Cloruro Sódico y aloe vera.

MODO DE USO: Extraer dedal con las manos limpias y enfundar en el dedo, frotar alrededor del ojo y nariz hasta dejarlo limpio. Después de uso desechar el dedal. Ideal Uso diario.



REF.: H756 ENVASE: 50 unidades



COSMÉTICA

01.11 Expositores Cosmética

HASTA
FIN DE
EXISTENCIAS

Expositor sin cargo con la compra de la cosmética de Artero detallada en la parte inferior.

REF. EXPO. VACÍO: Y422

REF. EXPO. COMPLETO: Y440

MEDIDAS: 55 cm x 190 cm x 45 cm



ARTICULO	REF.	CANTIDAD
VITALIZANTE 250 ML	H622	3 unidades
HIDRATANTE 250 ML	H624	3 unidades
BLANC 250 ML	H648	3 unidades
4CATS 250 ML	H657	3 unidades
BABY 250 ML	H664	3 unidades
BYE BYE 250 ML	H666	3 unidades
RELAX 250 ML	H665	3 unidades
DETOX 250 ML	H712	3 unidades
PROTEINE VITAL	H626	3 unidades
KERATINE VITAL	H672	3 unidades
DETOX	H727	3 unidades
SPEED	H633	3 unidades
FLASH	H634	3 unidades
MATT-X	H647	3 unidades
SNIFF	H726	3 unidades
MIX 250 ML	H695	3 unidades
BALSAM 250 ML	H699	3 unidades
AURIGEL	H640	3 unidades
PRETTY EYES	H646	3 unidades
PERFUME CLASIC	H652	3 unidades
PERFUME IMPACT	H653	3 unidades
PERFUME VIOLET	H654	3 unidades
PERFUME TIERRA	H655	3 unidades
PERFUME BABY	H673	3 unidades
PERFUME FRESH	H693	3 unidades
DEDALES OIDOS	H687	3 unidades
DEDALES OJOS	H686	3 unidades
DEDALES DIENTES	H685	3 unidades
DENTIX	H696	3 unidades
AURICLEAN	H926	3 unidades
DENTAL PACK	H691	3 unidades
X-MINT	H721	3 unidades
DFENDER	H728	3 unidades





Expo Higiene

9 UNIDADES

H685: 3 DIPS DIENTES
H686: 3 DIPS OJOS
H687: 3 DIPS OÍDOS

MEDIDAS:

ALTO: 33 cm. ANCHO: 25 cm. FONDO: 27 cm.

REF. COMPLETO: H744

REF. VACÍO: H749



Expo Champús

8 UNIDADES

H712: 1 DETOX 250ml.
H624: 1 HIDRATANTE 250ml.
H622: 1 VITALIZANTE 250ml.
H648: 1 BLANC 250ml.
H666: 1 BYE BYE 250ml.
H665: 1 RELAX 250ml.
H664: 1 BABY 250ml.
H657: 1 4CATS 250ml.

MEDIDAS:

ALTO: 36 cm. ANCHO: 25 cm. FONDO: 27 cm.

REF. COMPLETO: H742

REF. VACÍO: H748



Expo Perfumes

18 UNIDADES

H693: 3 FRESH 90ml.
H652: 3 CLASSIC 90ml.
H654: 3 VIOLET 90ml.
H655: 3 TIERRA 90ml.
H673: 3 BABY 90ml.
H653: 3 IMPACT 90ml.

MEDIDAS:

ALTO: 36 cm. ANCHO: 25 cm. FONDO: 27 cm.

REF. COMPLETO: H743

REF. VACÍO: H751



Expo Dfender

9 UNIDADES

H728: 9 DFENDER 100ml.

MEDIDAS:

ALTO: 33 cm.
ANCHO: 25 cm.
FONDO: 27 cm.

REF. COMPLETO: H746

REF. VACÍO: H753



Expo Oil Pen

24 UNIDADES

Y449: 24 OIL PEN 4ml.

MEDIDAS:

ALTO: 27 cm.
ANCHO: 24 cm.
FONDO: 14 cm.

REF. COMPLETO: H776

REF. VACÍO: H777



Welcome Pack x6

6 UNIDADES

HS622: Vitalizante
HS624: Hidratante
HS665: Relax
HS666: Bye Bye
HS712: Detox
HS764: Tsunami

REF. COMPLETO: H788



Expo Champús

9 UNIDADES

HS622: 1 VITALIZANTE 100ml.
HS624: 1 HIDRATANTE 100ml.
HS635: 1 BASIC 100ml.
HS648: 1 BLANC 100ml.
HS664: 1 BABY 100ml.
HS665: 1 RELAX 100ml.
HS666: 1 BYE BYE 100ml.
HS712: 1 DETOX 100ml.
HS764: 1 TSUNAMI 100ml.

MEDIDAS:

ALTO: 33 cm. ANCHO: 25 cm. FONDO: 27 cm.

REF. COMPLETO: H772

REF. VACÍO: H771



Expo Sprays

8 UNIDADES

H634: 2 FLASH 300ml.
H726: 2 SNIFF 300ml.
H647: 2 MATT-X 300ml.
H633: 2 SPEED 300ml.

MEDIDAS:

ALTO: 36 cm. ANCHO: 25 cm. FONDO: 27 cm.

REF. COMPLETO: H747

REF. VACÍO: H750



Expositor Acondicionadores

12 UNIDADES

H626: 6 PROTEIN VITAL 90ml.
H672: 3 KERATIN VITAL 90ml.
H727: 3 DETOX VITAL 90ml.

MEDIDAS:

ALTO: 28,5 cm. ANCHO: 24 cm. FONDO: 19 cm.

REF. COMPLETO: H706





COSMÉTICA

01.12 Cosmetic Packs

La mejor selección de cosméticos hecha por profesionales por razas



Pack Gatos

La cosmética para el cuidado de tu gato.

Una combinación escogida por los mejores profesionales para eliminar el pelo de muda y aportar brillo al manto del gato.

Perfume Baby
4Cats Longhair
4Cats VITAL



REF.: H729



Pack Maltés

La cosmética para el cuidado de tu Maltés.

Una combinación escogida por los mejores profesionales para potenciar el blanco y aportar brillo a perros de color blanco.

Champú Blanc
Keratin Vital
Pretty Eyes



REF.: H719



Pack Caniche

La cosmética para el cuidado de tu Caniche.

Una combinación escogida por los mejores profesionales para volumen e hidratación a perros de pelo rizado.

Champú Vitalizante
Protein Vital
Mix



REF.: H720



Pack Cachorros

La cosmética para el cuidado de tu Cachorro.

Una combinación escogida por los mejores profesionales y criadores para la higiene y cuidado de cachorros.

Champú Baby
Perfume Baby
Acondicionador Speed



REF.: H718



Pack Yorkshire Terrier

La cosmética para el cuidado de tu Yorkshire Terrier.

Una combinación escogida por los mejores profesionales para aportar la mayor hidratación y brillo a los perros de pelo largo.

Champú Hidratante
Keratin Vital
Acondicionador Flash



REF.: H717



COSMÉTICA

01.13 Diluciones

La gama de champús y acondicionadores Artero tienen una formulación de alta concentración e ingredientes de calidad capaces de tolerar una dilución alta conservando muchos de sus valores y propiedades.

COSMÉTICO	DILUCIÓN
COSMÉTICO / PARTES DE AGUA	
CHAMPÚ	
Tsunami	1/10
Detox	1/5
Hidratante	1/5
Vitalizante	1/5
Blanc	1/5
Basic	1/10
Bye Bye	1/3
Relax	1/3
4Cats	1/5
4Cats Longhair	1/5
Baby	1/3
ACONDICIONADOR	
Keratin Vital	1/15
Protein Vital	1/15
Detox Vital	1/15
Spa Vital	1/10



Maraka

El novedoso mezclador de cosmética ARTERO para diluciones. Cuenta con una bola interna que consigue emulsionar champú y acondicionador a la perfección. Con un visor transparente lateral y medidas para calcular la dilución. Tapa de rosca ancha para facilitar el llenado de agua y cosmético. Tapón de apertura y cierre fácil. La revolución de los envases mezcladores!

REF.: H849 ENVASE: 750ml





Champús

Características Técnicas

ESCOGE Y UTILIZA EL CHAMPÚ

Ideal para cada piel y manto de una manera fácil y rápida.
Combínalos con el acondicionador adecuado.

	BASIC	VITALIZANTE	HIDRATANTE	BLANC	BABY	BYE BYE
Capacidad de limpieza en piel y manto	●●	●●●●	●●	●●●●	●●	●●
Capacidad de hidratación en manto	●	●●	●●●●	●	●●	●
Capacidad desodorante	●●	●●●●	●●●●	●●	●●●●	●●
Capacidad de regeneración en piel	●●	●●	●●	●	●●●●	●●●●
Efectos	Limpieza neutra y desodorización	Aporte de brillo, textura y volumen	Hidratación y brillo	Potenciador del color y eliminación de tonalidades amarillentas	Limpieza especialmente respetuosa con piel y mucosas	Antiparasitario, antiséptico, antifúngico y antibacteriano
Uso	• 1ª mano de champú	• Pelo rizado • Pelo duro • Pelo corto	• Pelo largo • Mantos secos • Anudados	• Pelo Blanco • Pelo Negro • Tonos Grises	• Cachorros	• Pielles dañadas • Parásitos • Piel negra • Eccemas
Acondicionadores combinables		• Protein Vital • Detox Vital	• Keratín Vital • Protein Vital	• Keratín Vital • Detox Vital	• Spa Vital • Protein Vital	• Spa Vital
Minutos de espera antes del aclarado	0 min.	3-5 min.	3-5 min.	3-5 min.	3-5 min.	3-5 min.

	RELAX	DETOX	4 CATS	TSUNAMI	4CATS LONG HAIR
Capacidad de limpieza en piel y manto	●●●●	●●●●	●●●●	●●●●	●●●●
Capacidad de hidratación en manto	●	●●	●	●	●●●●
Capacidad desodorante	●●●●	●●●●	●●●●	●●●●	●●
Capacidad de regeneración en piel	●●●●	●●●●	●●	●	●●
Efectos	Relajante y desinflamatorio en pieles sensibles	Limpieza profunda antitoxinas y polución	Eliminación de suciedad y grasa sin aportar perfume	Limpieza extrema, desengrasante, desodorante	Limpieza e hidratación que ayuda a desprender el pelo de muda
Uso	• Alergias • Seborrea • Irritaciones • Pérdida de pelo • Caspa	• Perros de ciudad • Mucha suciedad • Malos olores	• Gatos todos tipos	• 1ª Mano de champú en mantos sucios	• Gatos de pelo largo • Gatos en muda
Acondicionadores combinables	• Spa Vital	• Detox Vital	• Protein Vital • Detox Vital		• 4Cats Vital
Minutos de espera antes del aclarado	3-5 min.	3-5 min.	3-5 min.	0 min.	3-5 min.



Acondicionadores

Características Técnicas

ESCOGE Y UTILIZA LAS MASCARILLA Y/O ACONDICIONADOR

Ideal para cada piel y manto de una manera fácil y rápida

Combínalas con el champú adecuado

	PROTEIN VITAL	KERATIN VITAL	DETOX VITAL	SPA VITAL	KUBIC	4CATS VITAL
Capacidad suavizante en manto	●●●	●●	●●	●	●●	●●●●
Capacidad de hidratación en manto	●●	●●	●●●●	●●	●●	●●
Capacidad de hidratación en piel	●●	●●	●●	●●●●	●●	●●
Capacidad regeneradora en manto	●	●●●●	●●	●●	●	●●
Efectos	Suavizante extremo e hidratación inmediata sin perder volumen.	Recuperación y sellado de la cutícula dañada y refuerzo del pelo para evitar roturas. Da peso al pelo.	Hidratación en profundidad con efecto duradero. Limpieza Detox durante el acondicionado.	Efecto balsámico para las pieles más sensibles, alérgicas o irritadas.	Volumen, hidratación y peinabilidad ideal para realizar el corte.	Efecto suavizante e hidratante que ayuda a la eliminación del pelo de muda sin aportar peso al pelo fino del gato.
Uso	• Nudos • Enredos • Mantenimiento • Pelo pobre • Mudar	• Manto dañado • Color quemado • Pelo largo	• Manto seco • Mantos sucios • Manto áspero • Manto acordonado	• Alergias • Seborrea • Irritaciones • Pérdida de pelo • Caspa • Piel seca • Perro sin pelo	• Antes del corte • Mantos que necesitan volumen • Perros de exposición • Perros de competición	• Razas pelo Corto • Razas Pelo Largo • Muda • Manto anudado
Champús combinables	Vitalizante Hidratante 4Cats	Hidratante Blanc	Vitalizante Detox Blanc 4Cats	Relax Bye Bye Baby	Vitalizante Blanc	4Cats Longhair
Aclarado después de 5 min.	●	●	●	●		●
Sin aclarado	●	●			●	



Cosmética

Características Técnicas

USO DE COSMÉTICA PARA CADA TIPO DE PELO

Los perros y gatos tienen multitud de tipos de pelo y colores. Este cuadro nos ayudará a utilizar la mejor combinación de cosméticos durante el baño y cepillado a partir del tipo de pelo, color y el estado en el que llega la mascota a la peluquería. Los baños siempre se componen de 2 tandas de champú para una limpieza en profundidad y una aplicación correcta de las propiedades cosméticas, cerrando el baño con un acondicionamiento de manto y piel. Y casos especiales en los que actuamos con los combos específicos para obtener los mejores resultados en nuestra peluquería.

TIPO DE PELO	ESTADO DEL PELO	1º CHAMPÚ	2º CHAMPÚ	ACONDICIONADOR	SPRAY ACONDICIONADOR
 CORTO	CORRECTO	Basic	Vitalizante	Protein	Flash
	SUCIO / MUDA	Tsunami	Detox	Detox	Flash
	SHOW	Detox	Vitalizante	Kubic	Flash
 LARGO	CORRECTO	Basic	Hidratante	Keratin	Mix
	SUCIO	Tsunami	Hidratante	Keratin	Mix
	BLANCO	Tsunami	Blanc	Keratin	Mix
	ANUDADO	Detox	Hidratante	Protein	Matt-X
 RIZADO	CORRECTO	Basic	Vitalizante	Kubic	Mix
	SUCIO	Tsunami	Detox	Kubic	Mix
	ANUDADO	Detox	Detox	Kubic	Matt-X
	BLANCO	Tsunami	Blanc	Detox	Flash
 ACORDONADO	CORRECTO	Tsunami	Vitalizante	Spa	Loop
	SUCIO	Tsunami	Detox	Spa	Loop
	BLANCO	Tsunami	Blanc	Spa	Loop
	SHOW	Detox	Detox	Spa	Loop
 MEDIO / LARGO	CORRECTO	Basic	Hidratante	Detox	Flash
	SUCIO	Tsunami	Hidratante	Detox	Mix
	MUDA	Detox	Hidratante	Protein	Mix
	ANUDADO	Detox	Hidratante	Keratin	Matt-X
 DURO	BLANCO	Tsunami	Blanc	Detox	Flash
	SHOW	Detox	Hidratante	Keratin	Flash
	CORRECTO	Basic	Vitalizante	Kubic	Mix
	SUCIO	Tsunami	Vitalizante	Kubic	Mix
 DOBLE CAPA	ANUDADO	Tsunami	Hidratante	Kubic	Matt-X
	BLANCO	Tsunami	Blanc	Detox	Mix
	CORRECTO	Basic	Vitalizante	Protein	Mix
	SUCIO	Tsunami	Detox	Detox	Mix
 SIN PELO	BLANCO	Tsunami	Vitalizante	Kubic	Flash
	SHOW	Tsunami	Vitalizante	Kubic	Flash
	CORRECTO	Basic	Relax	Spa	Flash
	SUCIO	Relax	Relax	Spa	Flash

PRODUCTOS COSMÉTICOS, COMBOS Y PIEL

PIELES SENSIBLES				PIELES SENSIBLES			
PROBLEMA	1º CHAMPÚ	2º CHAMPÚ	ACONDICIONADOR	PROBLEMA	1º CHAMPÚ	2º CHAMPÚ	ACONDICIONADOR
SEBORREA	Relax	Relax	Spa Vital	HONGOS	Bye Bye	Bye Bye	Spa Vital
PICORES				MALASSEZIA			
PIEL IRRITADA				PULGAS			
CASPA				PIEL NEGRA			
				HERIDAS			
				ARAÑAZOS			
				STRIPPING			

COMBO ESPECIAL	1º CHAMPÚ	2º CHAMPÚ	1º ACONDICIONADOR	2º ACONDICIONADOR	EXTRA
NUDOS	Detox	Hidratante	Protein Vital	Matt-X	
MUDA	Detox	Hidratante	Protein Vital	Mix	
DESENGRASANTE	Tsunami	Detox	Detox Vital		
BLANCO NUCLEAR	Detox	Intensifying	Detox Vital		
NEGRO + 1 TONO	Intensifying	Intensifying	Protein Vital		
ALISADO	Detox	Hidratante	Protein Vital	Keratin Vital	Flash
VOLUMEN	Tsunami	Vitalizante	Kubic Vital		
EXTRA VOLUMEN	Tsunami	Vitalizante			Zoom
EXTRA DURO	Vitalizante	Vitalizante			
CACHORRO	Baby	Baby	Spa		Flash



Complements

NATURE COLLECTION

02



La nueva línea **Eco de Artero** que cubre todas las necesidades del peluquero y propietario.



COMPLEMENTS
NATURE COLLECTION

02.1 Peines

Cromados, aluminio, carbono, POM y todo tipo de púa para un mejor acabado



Rocky
Gigante Azul

CARACTERÍSTICAS: Púa regular. Cromado. **USO:** Para abrir el manto y deshacer enredos. **TIPO DE PELO:** Medio y largo, con gran densidad. **PARA:** Perros medianos y grandes.

REF.: P272 MEDIDAS: 25 x 3,5cm



Rocky
Gigante Gold

CARACTERÍSTICAS: Púa cónica. Cromado. **USO:** Para levantar, batir, estirar y ordenar el manto durante el corte. **TIPO DE PELO:** Medio y largo, con densidad o rizado. **PARA:** Perros medianos, grandes y gatos.

REF.: P273 MEDIDAS: 25 x 3,5cm



Ginger
Púa Larga

CARACTERÍSTICAS: Púa regular. Cromado. **USO:** Para abrir y ordenar el manto y deshacer enredos. **TIPO DE PELO:** Todo tipo. **PARA:** Perros medianos y gatos.

REF.: P949 MEDIDAS: 18 x 3cm



Ginger
Mini

CARACTERÍSTICAS: Púa regular. Cromado. **USO:** Para abrir y ordenar el manto y deshacer enredos. **TIPO DE PELO:** Todo tipo. **PARA:** Perros pequeños y gatos.

REF.: P951 MEDIDAS: 15cmx 2,2cm



Ginger
Púa Corta

CARACTERÍSTICAS: Púa regular. Cromado. **USO:** Para abrir y ordenar el manto y deshacer enredos. **TIPO DE PELO:** Corto, medio y largo. **PARA:** Perros pequeños, medianos y gatos.

REF.: P950 MEDIDAS: 18 x 2,8cm



Ginger
Lagrimales



CARACTERÍSTICAS: Púa regular. Cromado. **USO:** Para abrir y ordenar el manto y deshacer enredos. **TIPO DE PELO:** Todo tipo. **PARA:** Perros pequeños y gatos.

REF.: P985 MEDIDAS: 13x2cm





Bear  

Extra Volumen 230

CARACTERÍSTICAS: Púa cónica. Cromado. **USO:** Para levantar, batir, estirar y ordenar el manto durante el corte. **TIPO DE PELO:** Medio y largo, con densidad media y fino. **PARA:** Perros y gatos.

REF.: P270 **MEDIDAS:** 23 x 3,3cm



Bear  

Volumen Regular

CARACTERÍSTICAS: Púa cónica. Cromado. **USO:** Para levantar, batir, estirar y ordenar el manto durante el corte. **TIPO DE PELO:** Medio y largo, con densidad media y fino. **PARA:** Perros y gatos.

REF.: P983 **MEDIDAS:** 23 x 3,3cm



Bear  

Volumen Cornerless

CARACTERÍSTICAS: Púa cónica. Cromado en verde. **USO:** Para levantar, batir, estirar y ordenar el manto. Especial caras. **TIPO DE PELO:** medio y largo, con densidad media y fino. **PARA:** perros y gatos.

REF.: P984 **MEDIDAS:** 23 x 3,3cm



Bear  

Púa Curva 

CARACTERÍSTICAS: Púa curva, Cónica y Cromado. **USO:** Para levantar, batir y ordenar el manto de manera fácil. **TIPO DE PELO:** Rizado, largo, doble capa. **PARA:** Perro.

REF.: P987 **MEDIDAS:** 23 x 3,3cm



Bear 

Volumen Poodle

CARACTERÍSTICAS: Púa Cónica, Cromado. **USO:** Para levantar, batir y ordenar el manto del caniche y razas de pelo rizado. **TIPO DE PELO:** Pelo Rizado. **PARA:** Perro

REF.: P780 **MEDIDAS:** 23 x 3,3cm



Bear  

Volumen Púa Doble

CARACTERÍSTICAS: Púa Cónica, Cromado. **USO:** Para cardar el pelo y también batir durante el corte penetrando de manera ágil en el manto. **TIPO DE PELO:** Todo tipo, no enredado **PARA:** Perro y gato.

REF.: P779 **MEDIDAS:** 23 x 3,3cm



Bear  

Top Knot 

CARACTERÍSTICAS: Púa Cónica, cromado. **USO:** Para peinar y marcar la separaciones de recogidos y top knots. **TIPO DE PELO:** pelo largo. **PARA:** Perro

REF.: P986 **MEDIDAS:** 18x2,5cm



Bravo  

Artero 3D

CARACTERÍSTICAS: Púa cónica. Aluminio. **USO:** Para levantar, batir, estirar y ordenar el manto durante el corte. **TIPO DE PELO:** corto, medio y largo de densidad media o pelo fino. **PARA:** Perros y gatos.

REF.: P271 **MEDIDAS:** 19 x 3cm



Star  

Volumen 23cm 

CARACTERÍSTICAS: Púa Cónica, Cromado dorado. **USO:** Para levantar, batir, estirar y ordenar el manto durante el corte. **TIPO DE PELO:** Todo tipo, no enredado. **PARA:** Perro y gato.

REF.: P988 **MEDIDAS:** 23 x 3,3cm





Tango

Púa Extrafina

CARACTERÍSTICAS: Púa extrafina fija, cromada con mango de bambú. **USO:** Para abrir, ordenar el manto, eliminar enredos y legañas. **TIPO DE PELO:** Corto, medio y largo. **PARA:** Perros talla pequeña, media y gatos.

REF.: P943 MEDIDAS: 22 x 4,5 cm



Tango

Ancho

CARACTERÍSTICAS: Púa larga y fija, cromada con mango de bambú. **USO:** Para abrir, ordenar el manto, deshacer enredos y eliminar muda. **TIPO DE PELO:** Corto, medio y largo. **PARA:** Perros talla grande, media y gatos.

REF.: P941 MEDIDAS: 22 x 5,5 cm



Tango

Doble Púa Giratoria

CARACTERÍSTICAS: Púa corta y larga giratoria, cromada, mango de Bambú. **USO:** Para abrir, ordenar el manto y deshacer enredos con mayor deslizamiento. **TIPO DE PELO:** Corto, medio y largo. **PARA:** Perros talla pequeña, media y gatos.

REF.: P942 MEDIDAS: 22 x 5,5 cm



Chippy

Oval

CARACTERÍSTICAS: Púa fina y fija, cromada con mango de bambú. **USO:** Para abrir, ordenar el manto, deshacer enredos y cardar. **TIPO DE PELO:** Corto, medio y largo. **PARA:** Perros talla pequeña, media y gatos.

REF.: P944 MEDIDAS: 10 x 6 cm



Buddy

Mini Lagrimales

CARACTERÍSTICAS: Púa regular 20mm. Cromado. **USO:** Eliminación de legañas y enredos interdigitales. **TIPO DE PELO:** cualquiera. **PARA:** perros y gatos.

REF.: P963 MEDIDAS: 3 x 13 cm



COMPLEMENTS NATURE COLLECTION



Pop



Este accesorio complementa la familia de los **Complements Nature Collection** convirtiéndola en la más confortable y profesional. Adapta Pop al **mango de las herramientas** y mejora notablemente la experiencia de uso. La goma espuma de la que está hecha consigue un **mejor agarre del mango** gracias a su efecto **antideslizamiento** y su ergonomía, además **reduce la fatiga** gracias a su acolchado que evita un sobre esfuerzo de sujeción en trabajos duros.

MODO DE EMPLEO: Lubricar con un acondicionador o aceite el interior del orificio por el que se va a insertar. Presenta el mango en el orificio y pasar hasta el cabezal. En cuanto se seca el lubricante el mango queda muy bien fijado. Utilizar la herramienta de manera regular, incluso pudiendo mojarse.

REF.: P826



COMPATIBLE CON FAMILIAS:

Tango [P943, P941, P942]
 Nala [P814, P815]
 Romeo [P933, P934, P935, P936, P937, P938, P939, P940]
 Juliet [P768, P769, P770, P771, P772, P773, P774, P775]
 Stella [P966, P967, P968, P969]
 Beast [P810, P954, P955]
 Bella [P809, P952, P953]
 Rufus [P811, P812, P813]
 Nova [P781, P929, P931, P930, P957, P956]
 Floki [P817]
 Rex [P973]
 Yako [P816]



COMPLEMENTS
NATURE COLLECTION

02.2 Cardas y Cepillos

Extensa variedad de púas, cabezales y mangos con resultados únicos en desenredo y estirado



Nala Articulada

CARACTERÍSTICAS: Púa 20mm cabezal flexible. **USO:** Una cara de púa protegida para evitar irritar la piel y otra cara púa normal para estirar. **TIPO DE PELO:** Todo tipo de pelo y enredos. **PARA:** Perro razas medianas y pequeñas.

REF.: P814 MEDIDAS: 20 x 4,5 cm



Nala Articulada Doble

CARACTERÍSTICAS: Púa 20mm cabezal flexible. **USO:** Una cara de púa protegida para evitar irritar la piel y otra cara púa normal para estirar. **TIPO DE PELO:** Todo tipo de pelo y enredos. **PARA:** Perro razas medianas y grandes.

REF.: P815 MEDIDAS: 20 x 9 cm



Romeo Púa Fina L

CARACTERÍSTICAS: Púa 11mm fina sobre goma con sistema air cushion y cuerpo de bambú. **USO:** Para abrir y estirar el manto, deshacer enredos. **TIPO DE PELO:** Medio y largo. **PARA:** Perros talla mediana, grande y gatos.

REF.: P933
MED.: 12 x 8 cm



Romeo Púa Fina M

CARACTERÍSTICAS: Púa 11mm fina sobre goma con sistema air cushion y cuerpo de bambú. **USO:** Para abrir y estirar el manto, deshacer enredos. **TIPO DE PELO:** Corto, medio y largo. **PARA:** Perros talla mediana, grande y gatos.

REF.: P934
MED.: 11 x 6 cm



Romeo Púa Fina S

CARACTERÍSTICAS: Púa 11mm fina sobre goma con sistema air cushion y cuerpo de bambú. **USO:** Para abrir y estirar el manto, deshacer enredos. **TIPO DE PELO:** Corto, medio y largo. **PARA:** Perros talla pequeña, mediana y gatos.

REF.: P935
MED.: 9 x 5 cm



Romeo Púa Fina XS

CARACTERÍSTICAS: Púa 11mm fina sobre goma con sistema air cushion y cuerpo de bambú. **USO:** Para abrir y estirar el manto, deshacer enredos. **TIPO DE PELO:** Corto, medio y largo. **PARA:** Cachorros y perros talla pequeña y gatos.

REF.: P936
MED.: 6,5 x 5 cm



Romeo Púa Fina Protegida L

CARACTERÍSTICAS: Púa 11mm fina con punta de plástico sobre goma con sistema air cushion y cuerpo de bambú. **USO:** Para abrir el manto, eliminar enredos. No irrita la piel. **TIPO DE PELO:** Corto y medio. **PARA:** Perros pequeños, medianos, cachorros y gatos.

REF.: P937
MED.: 12 x 8 cm



Romeo Púa Fina Protegida M

CARACTERÍSTICAS: Púa 11mm fina flexible protegida. **USO:** Para abrir el manto, eliminar enredos. No irrita la piel. **TIPO DE PELO:** Corto y medio. **PARA:** Perros pequeños, medianos, cachorros y gatos.

REF.: P938
MED.: 11 x 6 cm



Romeo Púa Fina Protegida S

CARACTERÍSTICAS: Púa 11mm fina con punta de plástico sobre goma con sistema air cushion y cuerpo de bambú. **USO:** Para abrir y estirar el manto, deshacer enredos. **TIPO DE PELO:** Corto, medio y largo. **PARA:** Perros talla pequeña, mediana y gatos.

REF.: P939
MED.: 9 x 5 cm



Romeo Púa Fina Protegida XS

CARACTERÍSTICAS: Púa 11mm fina con punta de plástico sobre goma con sistema air cushion y cuerpo de bambú. **USO:** Para abrir y estirar el manto, deshacer enredos. **TIPO DE PELO:** Corto, medio y largo. **PARA:** Cachorros y perros talla pequeña y gatos.

REF.: P940
MED.: 6,5 x 5 cm





Juliet
Púa Larga L

CARACTERÍSTICAS: Púa 20mm fina sobre goma con sistema air cushion y cuerpo de bambú. **USO:** Para abrir y estirar el manto, deshacer enredos. **TIPO DE PELO:** Medio y largo. **PARA:** Perros talla mediana, grande y gatos.

REF.: P771
MEDIDAS: 12 x 8 cm



Juliet
Púa Larga M

CARACTERÍSTICAS: Púa 20mm fina sobre goma con sistema air cushion y cuerpo de bambú. **USO:** Para abrir y estirar el manto, deshacer enredos. **TIPO DE PELO:** medio y largo. **PARA:** Perros talla mediana, grande y gatos.

REF.: P770
MEDIDAS: 11 x 6 cm



Juliet
Púa Larga S

CARACTERÍSTICAS: Púa 20mm fina sobre goma con sistema air cushion y cuerpo de bambú. **USO:** Para abrir y estirar el manto, deshacer enredos. **TIPO DE PELO:** medio y largo. **PARA:** Perros talla pequeña, mediana y gatos.

REF.: P769
MEDIDAS: 9 x 5 cm



Juliet
Púa Larga XS

CARACTERÍSTICAS: Púa 20mm fina sobre goma con sistema air cushion y cuerpo de bambú. **USO:** Para abrir y estirar el manto, deshacer enredos. **TIPO DE PELO:** Corto, medio y largo. **PARA:** Cachorros y perros talla pequeña y gatos.

REF.: P768
MEDIDAS: 6,5 x 5 cm



Stella
Púa Mantequilla L

CARACTERÍSTICAS: Púa 16mm Extra Flexible. **USO:** Para estirar y dar volumen al pelo. **TIPO DE PELO:** Todo tipo de pelo. Largura corta y media. **PARA:** Perro tamaño grande.

REF.: P969
MEDIDAS: 12 x 19 cm



Stella
Púa Mantequilla M

CARACTERÍSTICAS: Púa 16mm Extra Flexible. **USO:** Para estirar y dar volumen al pelo. **TIPO DE PELO:** Todo tipo de pelo. Largura corta y media. **PARA:** Perro tamaño mediano y gatos grandes.

REF.: P968
MEDIDAS: 12 x 17 cm



Stella
Púa Mantequilla S

CARACTERÍSTICAS: Púa 16mm Extra Flexible. **USO:** Para estirar y dar volumen al pelo. **TIPO DE PELO:** Todo tipo de pelo. Largura corta y media. **PARA:** Perro tamaño pequeño y gatos.

REF.: P967
MEDIDAS: 10 x 17 cm



Stella
Púa Mantequilla XS

CARACTERÍSTICAS: Púa 16mm Extra Flexible. **USO:** Para estirar y dar volumen al pelo. **TIPO DE PELO:** Todo tipo de pelo. Largura corta y media. **PARA:** Perro tamaño pequeño, cachorros y gatos.

REF.: P966
MEDIDAS: 7 x 17 cm



Juliet
Púa Larga Protegida L

CARACTERÍSTICAS: Púa 20mm fina con punta de plástico sobre goma con sistema air cushion y cuerpo de bambú. **USO:** Para abrir y estirar el manto, deshacer enredos. **TIPO DE PELO:** Medio y largo. **PARA:** Perros talla mediana, grande y gatos.

REF.: P775
MEDIDAS: 12 x 8 cm



Juliet
Púa Larga Protegida M

CARACTERÍSTICAS: Púa 20mm fina con punta de plástico sobre goma con sistema air cushion y cuerpo de bambú. **USO:** Para abrir y estirar el manto, deshacer enredos. **TIPO DE PELO:** medio y largo. **PARA:** Perros talla mediana, grande y gatos.

REF.: P774
MEDIDAS: 11 x 6 cm



Juliet
Púa Larga Protegida S

CARACTERÍSTICAS: Púa 20mm fina con punta de plástico sobre goma con sistema air cushion y cuerpo de bambú. **USO:** Para abrir y estirar el manto, deshacer enredos. **TIPO DE PELO:** medio y largo. **PARA:** Perros talla pequeña, mediana y gatos.

REF.: P773
MEDIDAS: 9 x 5 cm



Juliet
Púa Larga Protegida XS

CARACTERÍSTICAS: Púa 20mm fina con punta de plástico sobre goma con sistema air cushion y cuerpo de bambú. **USO:** Para abrir y estirar el manto, deshacer enredos. **TIPO DE PELO:** medio y largo. **PARA:** Cachorros y perros talla pequeña y gatos.

REF.: P772
MEDIDAS: 6,5 x 5 cm



Beast
Especial Nudos L

CARACTERÍSTICAS: Púa 24,8mm Rígida. **USO:** Para eliminar enredos y nudos en profundidad. **TIPO DE PELO:** Enredos y nudos en pelo medio, largo y mudas. **PARA:** Perros medianos y grandes.

REF.: P954
MEDIDAS: 12 x 19 cm



Beast
Especial Nudos M

CARACTERÍSTICAS: Púa 24,8mm Rígida. **USO:** Para eliminar enredos y nudos en profundidad. **TIPO DE PELO:** corto, medio y largo. **PARA:** Perros pequeños y medianos.

REF.: P955
MEDIDAS: 12 x 17 cm



Beast
Doble Flexible Especial Nudos L

CARACTERÍSTICAS: Púa 24,8mm Rígida. **USO:** Ambos lados con el mismo tipo de púa para trabajos intensos. **TIPO DE PELO:** Pelo muy denso tipo doodle, enredos y nudos. **PARA:** Perro razas medianas y grandes.

REF.: P810
MEDIDAS: 10,5 x 22 cm





Bella Doble Flexible L



CARACTERÍSTICAS: Púa 18mm flexible. **USO:** Cara gris para abrir el manto y estirar el pelo. Cara negra para eliminar enredos y nudos. **TIPO DE PELO:** Todo tipo de pelo y enredos. **PARA:** Perro razas medianas y grandes.

REF.: P809
MEDIDAS: 10,5 x 22 cm



Bella Doble Flexible M



CARACTERÍSTICAS: Púa 18mm flexible. **USO:** Cara gris para abrir el manto y estirar el pelo. Cara negra para eliminar enredos y nudos. **TIPO DE PELO:** Todo tipo de pelo y enredos. **PARA:** Perro razas medianas y grandes. Gatos medianos.

REF.: P952
MEDIDAS: 21 x 8 cm



Bella Doble Flexible S



CARACTERÍSTICAS: Púa 18mm flexible. **USO:** Cara gris para abrir el manto y estirar el pelo. Cara negra para eliminar enredos y nudos. **TIPO DE PELO:** Todo tipo y enredos. **PARA:** Perros pequeños y medianos. Gatos.

REF.: P953
MEDIDAS: 21 x 6 cm



Pipo Classic M



CARACTERÍSTICAS: Púa 14mm fina sobre goma fija en marco de acero inox y mango de bambú. **USO:** Para abrir y estirar el manto, eliminando los enredos. **TIPO DE PELO:** Todo tipo, no enredado **PARA:** Perros y gatos.

REF.: P808
MEDIDAS: 11,5 x 15,5 cm



Pipo Classic S



CARACTERÍSTICAS: Púa 14mm fina sobre goma fija en marco de acero inox y mango de bambú. **USO:** Para abrir y estirar el manto, eliminando los enredos. **TIPO DE PELO:** Todo tipo, no enredado **PARA:** Cachorros razas medianas y grandes, perros pequeños y gatos.

REF.: P807
MEDIDAS: 8,5 x 13,5 cm



Pipo Classic XS



CARACTERÍSTICAS: Púa 14mm fina sobre goma fija en marco de metálico y mango de bambú. **USO:** Para abrir y estirar el manto, eliminando los enredos. **TIPO DE PELO:** Todo tipo, no enredado **PARA:** Cachorros, perros toy y gatos pequeños.

REF.: P806
MEDIDAS: 6 x 13 cm



Rufus Universal L



CARACTERÍSTICAS: Púa 20mm y 0,4mm de grosor semi-rígida. **USO:** Para cepillar, abrir y estirar el manto, eliminando los enredos. **TIPO DE PELO:** pelo denso e incluso algo enredado. **PARA:** Perro razas medianas y grandes.

REF.: P813
MEDIDAS: 11,5 x 17 cm



Rufus Universal M



CARACTERÍSTICAS: Púa 20mm y 0,4mm de grosor semi-rígida. **USO:** Para cepillar, abrir y estirar el manto, eliminando los enredos. **TIPO DE PELO:** pelo denso e incluso algo enredado. **PARA:** Perro razas pequeñas y medianas.

REF.: P812
MEDIDAS: 10,5 x 17 cm



Rufus Universal S



CARACTERÍSTICAS: Púa 20mm y 0,4mm de grosor semi-rígida. **USO:** Para cepillar, abrir y estirar el manto, eliminando los enredos. **TIPO DE PELO:** pelo denso e incluso algo enredado. **PARA:** Perro razas pequeñas y gatos.

REF.: P811
MEDIDAS: 8,5 x 16 cm



Nova Cepillo Carda Doble



CARACTERÍSTICAS: Púa 20mm Flexible. **USO:** Para abrir el manto y gran capacidad para estirar el pelo. **TIPO DE PELO:** Todo tipo de pelo y largura. **PARA:** Perro y gato.

REF.: P957
MEDIDAS: 24 x 6,5 cm



NATURE COLLECTION

Cardas

Características Técnicas

	ARTERO CARDA PÚA FINA	ARTERO CARDA PÚA FINA PROTEGIDA	ARTERO CARDA PÚA LARGA	ARTERO CARDA PÚA LARGA PROTEGIDA	ARTERO CARDA PÚA MANTEQUILLA	ARTERO CARDA DOBLE FLEXIBLE	ARTERO CARDA ESPECIAL NUDOS	ARTERO CEPILLO CARDA DOBLE
Referencias	P933, P934, P935, P936	P937, P938, P939, P940	P771, P770, P769, P768	P775, P774, P773, P772	P969, P968, P967, P966	P952, P953	P954, P955	P957
Capacidad de estirado	●●●●●	●●●	●●●	●●	●●●●●	●●●●●	●●	●●●●●
Capacidad de eliminar enredos	●●●	●●●●●	●●●●●	●●●●●	●●	●●●●●	●●●●●	●●
Capacidad de eliminar nudos		●●●	●●●●●	●●●●●		●●●●●	●●●●●	●●
Capacidad de quitar muda de doble capa	●●●	●●●	●●●●●	●●●●●	●●	●●●	●●●●●	●●●
Capacidad de quitar muda pelo corto	●●●●●	●●●●●	●●	●●●●●	●●●●●	●●●	●●	●●●●●
Púa	11mm	11mm	20mm	20mm	16mm	15mm	23mm	20mm
Cabezal	Air Cushion	Air Cushion	Air Cushion	Air Cushion	Air Cushion	Doble Flexible	Plano	Doble Air Cushion
Grosor de púa	●	●	●●	●●	●	●●●	●	●
Flexibilidad de púa	●●●	●●●	●●●	●●●	●●●●●	●●	●●●	●●●
Tallas	L - M S - XS	L - M S - XS	L - M S - XS	L - M S - XS	L - M S - XS	M S	L M	M

Uso en:

Pelo corto		●		●	●			
Pelo duro	●	●	●	●	●	●		●
Pelo rizado y ondulado	●	●	●	●	●	●		●
Pelo largo y medio	●		●		●	●		●
Pelo grueso	●		●	●		●	●	
Pastores, Bolleros y Mastines			●	●			●	
Nórdicos			●	●			●	
Spitz	●	●	●	●	●	●		●
Enredos	●	●	●	●		●		
Anudados		●		●		●	●	
Muy anudados						●	●	
Pieles sensibles		●		●				

Por tamaños:

XS / Muy pequeña	• Perros < 4kg. • Axilas • Orejas y cara • Cachorros • Gatos pequeños
S / Pequeña	• Perros < 7kg. • Cachorros raza mediana • Gatos
M / Mediana	• Perros < 15kg. • Cachorros razas grandes • Gatos pelo largo
L / Gigante / Muy grande	• Perros grandes



Nova
Cepillo Mantequilla L

CARACTERÍSTICAS: Púa Metal 25mm. **USO:** Para abrir el manto y ordenarlo evitando partir pelo. **TIPO DE PELO:** duro, medio y largo. **PARA:** Perros de todos los tamaños.

REF.: P956
MEDIDAS: 24 x 6 cm



Nova
Cepillo Púa Metálica

CARACTERÍSTICAS: Púa metálica de 24mm. Cuerpo de bambú. **USO:** Para abrir el manto y eliminar enredos. **TIPO DE PELO:** Medio y largo. **PARA:** Perros y gatos.

REF.: P931
MEDIDAS: 22 x 6 cm



Nova
Cepillo Mini

CARACTERÍSTICAS: Púa metálica de 24mm. Cuerpo de bambú. **USO:** Para abrir el manto y eliminar enredos. **TIPO DE PELO:** Medio y largo. **PARA:** Cachorros, perros talla pequeña y gatos.

REF.: P932
MEDIDAS: 19 x 5 cm



Nova
Cepillo Cerda Jabalí

CARACTERÍSTICAS: Cerda de jabalí y cuerpo de bambú. **USO:** Para cepillar pelo fino y zonas sensibles, abrillantar, eliminar volumen al manto. **TIPO DE PELO:** Corto, medio y largo. **PARA:** Perros y gatos de pelo corto.

REF.: P929
MEDIDAS: 22 x 6 cm



Nova
Cepillo Cerda de Cobre

CARACTERÍSTICAS: Cerda de cobre y jabalí con cuerpo de bambú. **USO:** Para abrillantar, eliminar volumen al manto y fijarlo al cuerpo. **TIPO DE PELO:** Duro, Corto y medio. **PARA:** Perros.

REF.: P930
MEDIDAS: 22 x 6 cm



Nova
Cepillo Nylon Cerda

CARACTERÍSTICAS: Púa de nylon sobre mechón de cerdas. **USO:** Para cepillar para ordenar capas, también para dar volumen en doble capa. **TIPO DE PELO:** Pelo duro, spaniels y setter y doble capa. **PARA:** Perros.

REF.: P781
MEDIDAS: 22 x 6 cm





COMPLEMENTS
NATURE COLLECTION

02.3 Subpelo, Nudos y Muda

Hojas de gran calidad y robustez que aguantan trabajos duros



Floki
Rastrillo Extreme M

CARACTERÍSTICAS: Hoja microdentada. **USO:** elimina el subpelo y paca larga. **TIPO DE PELO:** duro, spaniels y corto. **PARA:** Perros.

REF.: P817
MEDIDAS: 15 x 10 cm



Rex
Rastrillo L

CARACTERÍSTICAS: 20 dientes. **Uso:** Para retirar el pelo de muda atrapado en el manto además de enredos con menos esfuerzo gracias a su forma de T. **TIPO DE PELO:** muda (corto, doble capa, nórdicos, etc...). **PARA:** perros y gatos.

REF.: P973
MEDIDAS: 11 x 16 cm



Echo
Rastrillo Púa Giratoria

CARACTERÍSTICAS: Púas 25mm. **USO:** Para retirar el pelo de muda atrapado en el manto además de enredos con menos esfuerzo gracias a su forma de T y sus púas giratorias. **TIPO DE PELO:** muda (corto, doble capa, nórdicos, etc...). **PARA:** perros y gatos.

REF.: P964
MEDIDAS: 10 x 17 cm



Echo
Rastrillo Doble Púa

CARACTERÍSTICAS: Púa metálica punta roma **USO:** Para eliminación de muda. **TIPO DE PELO:** Perros doble capa, nórdicos y pelo corto. **PARA:** Perros y gatos.

REF.: P782
MEDIDAS: 17 x 10 cm



Golf
Deslanador Cuchilla 45°

CARACTERÍSTICAS: Cuchilla de acero inox con inclinación de 45°, dientes estrechos y cuerpo bambú. **USO:** Elimina el subpelo en profundidad en stripping y muda. **TIPO DE PELO:** Corto, doble capa, spaniels y pelo duro. **PARA:** Perros y gatos.

REF.: P776
MEDIDAS: 16,5 x 8 cm



Golf
Deslanador Cuchilla 90°

CARACTERÍSTICAS: Cuchilla de acero inox con inclinación de 90°, dientes estrechos y cuerpo bambú. **USO:** Elimina el subpelo y pelo duro o de cobertura en stripping y muda. **TIPO DE PELO:** Corto, doble capa, spaniels y pelo duro. **PARA:** Perros y gatos.

REF.: P777
MEDIDAS: 16,5 x 8 cm



Golf
Deslanador Cuchilla 120°

CARACTERÍSTICAS: Cuchilla de acero inox con inclinación de 120°, dientes estrechos y cuerpo bambú. **USO:** Elimina el pelo de muda y cobertura, ayuda al stripping. **TIPO DE PELO:** Corto, doble capa, spaniels y pelo duro. **PARA:** Perros y gatos.

REF.: P778
MEDIDAS: 16,5 x 8 cm





King Super Coat Doble L



CARACTERÍSTICAS: Hojas curvas con filo, de doble cara y cuerpo de bambú. 11 hojas a un lado y 21 hojas al otro lado. **USO:** Multiusos, para eliminar enredos, nudos, muda. Eliminar subpelo en profundidad y ayuda al stripping. **TIPO DE PELO:** Duro, spaniels, doble capa y corto. **PARA:** Perros y gatos.

REF.: P945 MEDIDAS: 20 x 8 cm



King Super Coat Doble M



CARACTERÍSTICAS: Hojas curvas con filo, de doble cara y cuerpo de bambú. 7 hojas a un lado y 13 hojas al otro lado. **USO:** Multiusos, para eliminar enredos, nudos, muda. Eliminar subpelo en profundidad y ayuda al stripping. **TIPO DE PELO:** Duro, spaniels, doble capa y corto. **PARA:** Perros y gatos.

REF.: P946 MEDIDAS: 20 x 6 cm



Apollo Cortanudos 9 Hojas Largas



CARACTERÍSTICAS: Hojas metálicas con filo ondulado de 48mm y cuerpo de bambú. **USO:** Para nudos y enredos, cortando de baso a punta, desmembrando el enredo para terminar con carda o cepillo. **TIPO DE PELO:** Medio y largo. **PARA:** Perros.

REF.: P947 MEDIDAS: 18 x 6 cm



Apollo Cortanudos 9 Hojas Cortas



CARACTERÍSTICAS: Hojas metálicas con filo ondulado de 30mm y cuerpo de bambú. **USO:** Para nudos y enredos, cortando de baso a punta, desmembrando el enredo para terminar con carda o cepillo. **TIPO DE PELO:** Medio y largo. **PARA:** Perros y gatos.

REF.: P948 MEDIDAS: 16,5 x 4 cm



Yako Extreme Coat Doble



CARACTERÍSTICAS: Hojas curvas con doble filo. **USO:** Multiusos, elimina subpelo y enredos. **TIPO DE PELO:** duro, spaniels, doble capa y corto. **PARA:** Perros.

REF.: P816 MEDIDAS: 19 x 10 cm



Gus Ultra Coat



CARACTERÍSTICAS: 12 Hojas curvas con filo ondulado. **USO:** Multiuso. Para eliminar enredos, nudos y muda. Para eliminar subpelo denso y ayudar en el stripping pasados de fecha. **TIPO DE PELO:** duro, spaniels, doble capa y corto. **PARA:** Perros.

REF.: P965 MEDIDAS: 6,5 x 17 cm



Freddy Cortanudos Especial



CARACTERÍSTICAS: 5 hojas normales y 4 hojas espigadas. **USO:** En nudos y enredos, cortando de base a punta y desmenbrándolo para terminar de desenredar con carda. **PARA:** perros.

REF.: P970 MEDIDAS: 4 x 16 cm



Boomer Cortanudos Hoja Simple



CARACTERÍSTICAS: 1 hoja forma de gancho. **USO:** En nudos y enredos, capaz de dividir hasta masas de nudos pegadas a piel. Ideal para hacer cordones. **PARA:** perros y gatos.

REF.: P958 MEDIDAS: 7 x 6 cm





COMPLEMENTS
NATURE COLLECTION

02.4 Higiene

Utensilios Top para el mantenimiento de uñas, oídos y dentaduras



Sasha
Cortauñas ergo M

CARACTERÍSTICAS: Hojas 2cm acero Inox.
USO: Para cortar uñas.
PARA: Perros medianos y grandes.

REF.: P818 **MEDIDAS:** 6,5 x 14cm



Duke
Cortauñas M

CARACTERÍSTICAS: Hojas 2cm acero Inox.
USO: Para cortar uñas.
PARA: Perros medianos y grandes.

REF.: P250 **MEDIDAS:** 4,5 x 16,5 cm



Lady
Cortauñas Mini

CARACTERÍSTICAS: Hojas 1cm acero Inox.
USO: Para cortar uñas de gatos y cachorros.
PARA: Cachorros de perros y gatos.

REF.: P961 **MEDIDAS:** 7 x 11 cm



Duke
Cortauñas S

CARACTERÍSTICAS: Hojas 1,5cm acero Inox.
USO: Para cortar uñas.
PARA: Perros medianos y grandes.

REF.: P960 **MEDIDAS:** 4 x 13 cm



Daisy
Lima de uñas

CARACTERÍSTICAS: Cromado y bambú.
USO: Para limar y pulir uñas.
PARA: perros y gatos.

REF.: P962 **MEDIDAS:** 2 x 20 cm





COMPLEMENTS
NATURE COLLECTION

02.5 Manoplas

Diseño exclusivo con mejor agarre para una mayor eliminación de muda



Laika
Manopla Goma Roja

CARACTERÍSTICAS: dientes de goma pequeños.
USO: Para arrastrar pelo de muda.
TIPO DE PELO: Corto.
PARA: Perro.

REF.: P820 MEDIDAS: 14 x 9 cm



Laika
Manopla Goma Verde

CARACTERÍSTICAS: dientes de goma especiales.
USO: Para arrastrar pelo de muda en profundidad.
TIPO DE PELO: Corto, doble capa.
PARA: Perro.

REF.: P821 MEDIDAS: 14 x 9 cm



Laika
Manopla Goma Azul

CARACTERÍSTICAS: dientes de goma grandes.
USO: Para arrastrar pelo de muda.
TIPO DE PELO: doble capa y nórdicos.
PARA: Perro.

REF.: P825 MEDIDAS: 14 x 9 cm



Kira
Guante-Manopla Goma Doble

CARACTERÍSTICAS: Doble cara, 1 de goma y 1 de tela.
USO: Para enjabonar, retirar el pelo de muda en los perros de doble capa, pelo corto y nórdico, ayudando a retirar el pelo de muda. También elimina el pelo incrustado en los tejidos. **TIPO DE PELO:** doble capa, pelo corto y nórdicos.
PARA: Perro y gato.

REF.: P787 MEDIDAS: 15 x 23cm



Kira
Guante Goma

CARACTERÍSTICAS: Palma de goma dentada **USO:** Para enjabonar, retirar el pelo de muda en los perros de doble capa, pelo corto y nórdico, ayudando a retirar el pelo de muda. **TIPO DE PELO:** doble capa, pelo corto y nórdicos.
PARA: Perro y gato.

REF.: P786 MEDIDAS: 23 x 16cm





COMPLEMENTS
NATURE COLLECTION

02.6 Stripping

Todo el equipo necesario
para todas las fases del
handstripping



Juno
Cuchilla 01

CARACTERÍSTICAS: 25 Dientes cortos triangulares Inox. **USO:** Para eliminar subpelo fino y corto en profundidad. **TIPO DE PELO:** Duro. **PARA:** Perro.

REF.: P976
MEDIDAS: 2,5 x 15cm



Juno
Cuchilla 02

CARACTERÍSTICAS: 23 Dientes semi-rectos Inox. **USO:** Para eliminar subpelo fino en profundidad. **TIPO DE PELO:** spaniels y setters. **PARA:** Perro.

REF.: P977
MEDIDAS: 2,5 x 15cm



Juno
Cuchilla 03

CARACTERÍSTICAS: 20 dientes medios triangulares Inox. **USO:** Para definir capas y acabados. **TIPO DE PELO:** Duro. **PARA:** Perro.

REF.: P971
MEDIDAS: 2,5x15 cm



Juno
Cuchilla 04

CARACTERÍSTICAS: 17 Dientes medios triangulares e inclinados Inox. **USO:** Para arrastrar subpelo medio. **TIPO DE PELO:** Duro. **PARA:** Perro

REF.: P975
MEDIDAS: 2,5x15 cm



Juno
Cuchilla 05

CARACTERÍSTICAS: 17 Dientes medios triangulares Inox. **USO:** Para arrancar capas largas y eliminar subpelo medio. **TIPO DE PELO:** Spaniels y setters. **PARA:** Perro

REF.: P978
MEDIDAS: 2,5x15 cm



Juno
Cuchilla 06

CARACTERÍSTICAS: 15 Dientes largos triangulares inclinados Inox. **USO:** Para subpelo denso rápidamente. **TIPO DE PELO:** Duro. **PARA:** Perro

REF.: P979
MEDIDAS: 2,5x15 cm



Juno
Cuchilla 07

CARACTERÍSTICAS: 14 Dientes largos triangulares Inox. **USO:** Para arrancar capas largas y medias. **TIPO DE PELO:** Duro. **PARA:** Perro.

REF.: P972
MEDIDAS: 2,5x15 cm



Juno
Cuchilla 08

CARACTERÍSTICAS: 13 Dientes largos triangulares Inox. **USO:** Para arrancar capas largas rápidamente. **TIPO DE PELO:** Duro. **PARA:** Perro.

REF.: P980
MEDIDAS: 2,5x15 cm





Juno Cuchilla 09

CARACTERÍSTICAS: 12 Dientes Dobles triangulares Inox. **USO:** Para arrancar capas largas en rolling coat. **TIPO DE PELO:** Duro. **PARA:** Perro.

REF.: P981
MEDIDAS: 2,5x15 cm



Juno Cuchilla 10

CARACTERÍSTICAS: 8 Dientes muy grandes triangulares Inox. **USO:** Para arrancar capas pasadas o con mucha densidad. **TIPO DE PELO:** Duro. **PARA:** Perro.

REF.: P982
MEDIDAS: 2,5x15 cm



Juno Súper Cuchilla 11

CARACTERÍSTICAS: Dientes grandes triangulares Inox. **USO:** Especial para Spaniels y setters, deslanado y arrancado. También perros de pelo duro talla grande. **TIPO DE PELO:** Duro. **PARA:** Perro.

REF.: P819
MEDIDAS: 2,5x17,9 cm



Juno Súper Cuchilla 12

CARACTERÍSTICAS: 40 Dientes finos y largos en cuchilla extra larga. **USO:** Eliminar subpelo, acabados. **TIPO DE PELO:** Spaniels y setter. **PARA:** Perro.

REF.: P989
MEDIDAS: 2,5x17,9 cm



Juno Cuchilla 13

CARACTERÍSTICAS: Dientes finos non cut con textura Inox. **USO:** Para flat Works y acabados. **TIPO DE PELO:** Duro y spaniels. **PARA:** Perro.

REF.: P990
MEDIDAS: 2,5x15 cm



Juno Cuchilla 14

CARACTERÍSTICAS: Dientes gruesos non cut con textura Inox. **USO:** para arranca pelo fino y quedradizo Tipo de Pelo: Duro y spaniels. **PARA:** Perro.

REF.: P991
MEDIDAS: 2,5x15 cm



Juno Cuchilla Zurdos 03

CARACTERÍSTICAS: Dientes medios triangulares Inox. **USO:** Para definir capas y acabados. **TIPO DE PELO:** Duro. **PARA:** Perro.

REF.: P783
MEDIDAS: 2,5x15 cm



Juno Cuchilla Zurdos 07

CARACTERÍSTICAS: Dientes largos triangulares Inox. **USO:** Para arrancar capas medias y largas. **TIPO DE PELO:** Duro. **PARA:** Perro.

REF.: P784
MEDIDAS: 2,5x15 cm



Juno Cuchilla Zurdos 10

CARACTERÍSTICAS: Dientes grandes triangulares Inox. **USO:** Para arrancar capas pasadas o con mucha densidad. **TIPO DE PELO:** Duro. **PARA:** Perro.

REF.: P785
MEDIDAS: 2,5x15 cm



Coco Fine Piedra Stripping

CARACTERÍSTICAS: Piedra porosa. **USO:** Especial para eliminar subpelo y arrancar pelo blando. **TIPO DE PELO:** Duro y spaniels. **PARA:** Perro.

REF.: P642
MEDIDAS: 8x6 cm



Coco Regular Piedra Stripping

CARACTERÍSTICAS: Piedra extra-porosa. **USO:** Especial para eliminar arrancar pelo blando. **TIPO DE PELO:** Duro y spaniels. **PARA:** Perro.

REF.: P641
MEDIDAS: 8x6 cm





NATURE COLLECTION

Cuchillas Stripping

Características Técnicas

REFERENCIA	CUCHILLA	Nº DIENTES	TIPO DIENTES	TIPO TRABAJO	RAZAS	PUNTOS FUERTES
P976	01	25	Triangulares finos	Flatwork acabados, eliminación del subpelo más fino	De pelo duro	Atrapa el pelo al que no llegan otras cuchillas
P977	02	23	Rectos, largura media	Arrancar Setters, Spaniels	Setters, Spaniels, pelo duro fino	Evita las roturas
P971 - P783*	03	20	Triangulares finos	Para acabados	De pelo duro	Consigue un acabado homogéneo
P975	04	17	Triangulares inclinados	Elimina subpelo general	Terriers, Spaniels y Setters	Elimina el subpelo sin arañar la piel
P978	05	17	Triangulares	Arrancar capas medias y cortas	De pelo duro no grueso	Ideal para perros en 2 capas a 8 semanas
P979	06	15	Triangulares largos, inclinados	Elimina subpelo denso	Schnauzers, Spaniels	Capaz de eliminar mucho subpelo en poco tiempo
P972 - P784*	07	14	Triangulares sin punta	Arrancar capas	Schnauzers	Todo terreno, ideal para peluquería
P980	08	13	Triangulares sin punta	Arrancar mucha densidad o grosor	Terriers	Rápida en capas largas, pelo muy grueso
P981	09	12	Diente doble	Arrancar en rolling coat	Pelo duro	Ideal para rotar muchas capas, blending y colas
P982 - P785*	10	8	Diente gigante triangular	Trabajos extremos	Pelo duro	Rápida y cómoda en capas pasadas recuperaciones, mucha densidad
P819	11	30	Diente triangular largo sin punta	Carding Subpelo	Spaniels, Setters, pelo duro	Agiliza la eliminación del subpelo gracias a su largura
P989	12	40	Diente triangular largo, estrecho, sin punta	Carding subpelo, acabados	Spaniels Setters, pelo duro	Acaba con el subpelo fino pegado a piel rápidamente
P990	13	25	Microdiente non-cut	Flatworks	Pelo duro	Arranca sin cortar con super Grip en cuchilla
P991	14	14	Microdiente non-cut	Arrancar pelo fino y flatworks	Pelo duro y Spaniels	Arranca sin cortar con super Grip en cuchilla

*ZURDOS



COMPLEMENTS

NATURE COLLECTION

Expositor Nature Collection

HASTA FIN DE EXISTENCIAS

Escaparate ideal para llegar al cliente

REF. EXPO. VACÍO: Y424

REF. EXPO. COMPLETO: Y441

MEDIDAS: 55 cm x 190 cm x 45 cm



ARTICULO	REF.	CANTIDAD
PEINE PÚA LARGA	P949	3 unidades
PEINE PÚA CORTA	P950	3 unidades
PEINE MINI	P951	3 unidades
PEINE PÚA EXTRAFINA	P943	3 unidades
PEINE ANCHO	P941	3 unidades
PEINE DOBLE PÚA GIRATORIA	P942	3 unidades
PEINE OVAL	P944	3 unidades
PEINE MINI LAGRIMALES	P963	3 unidades
CARDA MANTEQUILLA "XS"	P966	3 unidades
CARDA MANTEQUILLA "S"	P967	3 unidades
CARDA MANTEQUILLA "M"	P968	3 unidades
CARDA MANTEQUILLA "L"	P969	3 unidades
CARDA L NEGRA PROTEGIDA	P937	3 unidades
CARDA M NEGRA PROTEGIDA	P938	3 unidades
CARDA S NEGRA PROTEGIDA	P939	3 unidades
CARDA XS NEGRA PROTEGIDA	P940	3 unidades
CARDA DOBLE FLEXIBLE "M"	P952	3 unidades
CARDA DOBLE FLEXIBLE "S"	P953	3 unidades
CARDA ESPECIAL NUDOS "M"	P955	3 unidades
CEPILLO CERDA JABALI	P929	3 unidades
CEPILLO PÚA METÁLICA	P931	3 unidades
CEPILLO PÚA METÁLICA MINI	P932	3 unidades
CEPILLO PUA MANTEQUILLA	P956	3 unidades
CORTAUÑAS "S"	P960	3 unidades
CORTAUÑAS MINI	P961	3 unidades
CORTAUÑAS "M"	P250	3 unidades
CORTANUDOS 9 HOJAS GRANDE	P947	3 unidades
CORTANUDOS 9 HOJAS	P948	3 unidades
CORTANUDOS ESPECIAL	P970	3 unidades
RASTRILLO "L"	P973	3 unidades
DESLANADOR DE 90"	P777	3 unidades
SUPER COAT DOBLE M	P946	3 unidades





COMPLEMENTS
NATURE COLLECTION

Expositor Mixto

HASTA
FIN DE
EXISTENCIAS

Escaparate ideal para llegar al cliente

REF. EXPO. VACÍO: Y431

REF. EXPO. COMPLETO: Y443

MEDIDAS: 55 cm x 190 cm x 45 cm



ARTICULO	REF.	CANTIDAD
VITALIZANTE 250 ML	H622	3 unidades
HIDRATANTE 250 ML	H624	3 unidades
BLANC 250 ML	H648	3 unidades
4CATS 250 ML	H657	3 unidades
BABY 250 ML	H664	3 unidades
BYE BYE 250 ML	H666	3 unidades
RELAX 250 ML	H665	3 unidades
DETOX 250 ML	H712	3 unidades
PROTEINE VITAL	H626	3 unidades
KERATINE VITAL	H672	3 unidades
DETOX	H727	3 unidades
SPEED	H633	3 unidades
FLASH	H634	3 unidades
MATT-X	H647	3 unidades
SNIFF	H726	3 unidades
MIX 250 ML	H695	3 unidades
BALSAM 250 ML	H699	3 unidades
AURIGEL	H640	3 unidades
PRETTY EYES	H646	3 unidades
PERFUME CLASIC	H652	3 unidades
PERFUME IMPACT	H653	3 unidades
PERFUME VIOLET	H654	3 unidades
PERFUME TIERRA	H655	3 unidades
PERFUME BABY	H673	3 unidades
PERFUME FRESH	H693	3 unidades
CORTAUÑAS MINI	P961	3 unidades
CORTAUÑAS "S"	P960	3 unidades
CORTAUÑAS "M"	P250	3 unidades
PEINE PÚA LARGA	P949	3 unidades
PEINE PÚA CORTA	P950	3 unidades
PEINE MINI	P951	3 unidades
PEINE ANCHO	P941	3 unidades
PEINE DOBLE PÚA GIRATORIA	P942	3 unidades
PEINE PÚA EXTRAFINA	P943	3 unidades
PEINE OVAL	P944	3 unidades
CARDA L NEGRA PROTEGIDA	P937	3 unidades
CARDA M NEGRA PROTEGIDA	P938	3 unidades
CARDA S NEGRA PROTEGIDA	P939	3 unidades
CARDA XS NEGRA PROTEGIDA	P940	3 unidades
CARDA MANTEQUILLA "XS"	P966	3 unidades
CARDA MANTEQUILLA "S"	P967	3 unidades
CARDA MANTEQUILLA "M"	P968	3 unidades
CARDA MANTEQUILLA "L"	P969	3 unidades
CORTANUDOS 9 HOJAS GRANDE	P947	3 unidades
CORTANUDOS 9 HOJAS	P948	3 unidades
CORTANUDOS ESPECIAL	P970	3 unidades
CEPILLO PÚA METÁLICA	P931	3 unidades
CEPILLO PÚA METÁLICA MINI	P932	3 unidades

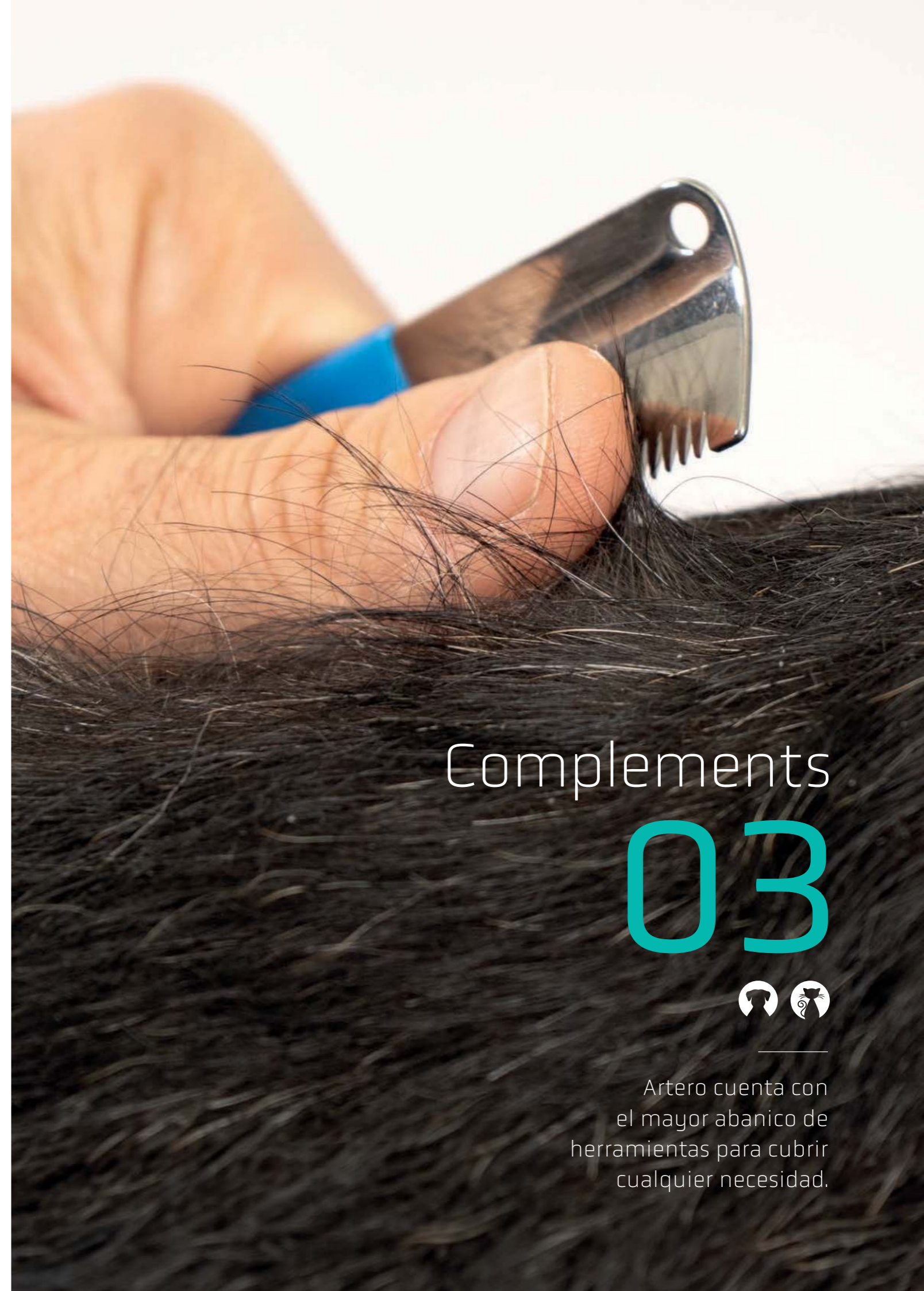

Complements
03



Artero cuenta con el mayor abanico de herramientas para cubrir cualquier necesidad.



COMPLEMENTS

03.1 Higiene

Utensilios top para el mantenimiento de uñas, oídos y dentaduras



Twist Lima eléctrica profesional



CARACTERÍSTICAS: Con batería, pantalla led y cabezal extraíble.
USO: Para limar las uñas de manera rápida.
PARA: Perros y gatos.

REF.: Y391 MEDIDAS: 16 x 4 cm



Spiral Lima Eléctrica

CARACTERÍSTICAS: Con batería y cabezal extraíble. **USO:** Para limar uñas utilizándola como un torno. **PARA:** Perros y gatos.

REF.: Y349
MEDIDAS: 13cm



Dedales Dentales

CARACTERÍSTICAS: Silicona. **USO:** Para cepillar cómodamente los dientes de las mascotas.
PARA: Perros y gatos.

REF.: P309

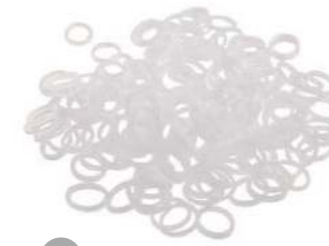

Boomers Gomitas 9mm transparentes

CARACTERÍSTICAS: Silicona transparente. **USO:** Para recoger el top knot. **PARA:** Perros.

CONTIENE: 700 uds.
REF.: H710



Minnies Pack Lazos 10 uds.

CARACTERÍSTICAS: Tela con doble goma. **USO:** Para realizar top knots. **PARA:** Perros.

REF.: H228



Dedales Latex

CARACTERÍSTICAS: Látex. **USO:** Protección de la piel además de mejorar la sujeción del pelo sin perder sensibilidad. **TIPO DE PELO:** Duro, spaniels y setters. **PARA:** Perro.

ENVASE: 20 uds.

REF.: P648 TALLA M
REF.: P649 TALLA L



Dedales Goma

CARACTERÍSTICAS: Goma. **USO:** Protección de la piel además de mejorar la sujeción muy resistente. **TIPO DE PELO:** Duro, spaniels y setters. **PARA:** Perro

ENVASE: 5 uds.

REF.: P647 ■
REF.: P646 ■
REF.: P645 ■
REF.: P644 ■
REF.: P643 ■



Crepar

CARACTERÍSTICAS: Púa dentada en base. POM. **USO:** Para abrir y ordenar el manto, ideal para cardar de manera rápida cualquier tipo de manto. Con peineta trasera para ahuecar el pelo. **TIPO DE PELO:** Duro, medio y largo. **PARA:** Perros y gatos.

REF.: K314
MEDIDAS: 19 x 2,5cm



Clásica Muy Pequeña

CARACTERÍSTICAS: Púa 11mm Flexible. **USO:** Para Para abrir el manto, eliminar enredos en pelo corto y medio. Razas pequeñas. **TIPO DE PELO:** Todo tipo de pelo. Longitud corta y media. **PARA:** Perro tamaño pequeño y gatos.

REF.: P754
MEDIDAS: 6 x 4,5cm

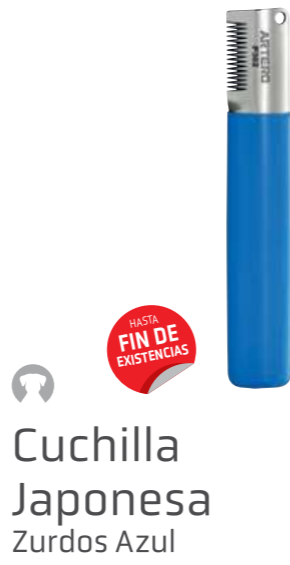

Cuchilla Japonesa Zurdos Azul

CARACTERÍSTICAS: 14 dientes Inox. **USO:** Para arrancar mantos con densidad media, polivalente. **TIPO DE PELO:** Duro. **PARA:** Perro.

REF.: P302



Mosquito Recto Inox

CARACTERÍSTICAS: Acero Inox. **USO:** Para depilar los pelos del conducto auditivo. **PARA:** Perros y gatos.

REF.: Y330
MEDIDAS: 13 cm



Cuchilla Stripping Flat - Work

CARACTERÍSTICAS: Micro-dientes Inox. **USO:** Para arrancar pelo en zonas de flatwork, plucking y definición. **TIPO DE PELO:** Duro, spaniels y setters. **PARA:** Perro.

REF.: P333



Cuchilla Trio Trim

CARACTERÍSTICAS: 3 lados dentados Inox. **USO:** Para definición y rolling coat. **TRIPLE FUNCIÓN:** diente grande para trabajar pelo duro y subpelo al mismo tiempo, diente fino para definición del pelo duro, corona para plucking y detalles. **TIPO DE PELO:** Duro. **ANIMAL:** Perro.

REF.: P342



Cuchilla Stripping Subpelo Extra

CARACTERÍSTICAS: 20 dientes Inox. **USO:** Para eliminar subpelo en profundidad. **TIPO DE PELO:** Duro. **PARA:** Perro.

REF.: P319



Flex Vendas Elásticas

CARACTERÍSTICAS: Transpirable. **USO:** Para recoger el pelo largo que se puede partir (barbas, orejas, Top) y para realizar vendajes. **PARA:** perros.

REF.: Y504 TAMAÑO: 7,5cm
REF.: Y505 TAMAÑO: 4,5cm



COMPLEMENTS

03.2 Modelos Virtual Dog

Los sparrings de la peluquería para perfeccionamiento del corte



Mural Model Dog Maniquí Bichón Frisé



CARACTERÍSTICAS: Estructura plástica con forma de bichón frisé, con cola, nariz y ojos, patas articuladas. **USO:** Junto a un postizo es un modelo para poder practicar cortes de pelo de perro.

REF.: Y134



Mural Model Dog Postizo Bichón Frisé



CARACTERÍSTICAS: Postizo de pelo artificial para poder practicar el corte del bichon frisé. **USO:** Junto al maniquí es un modelo para poder practicar cortes de pelo de perro.

REF.: Y135



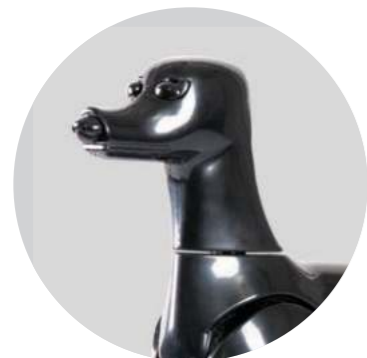
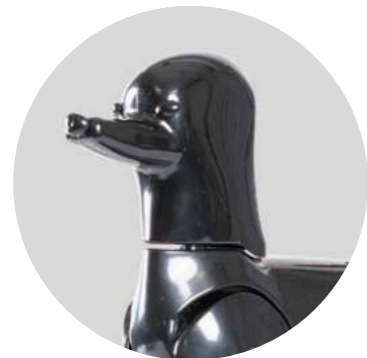
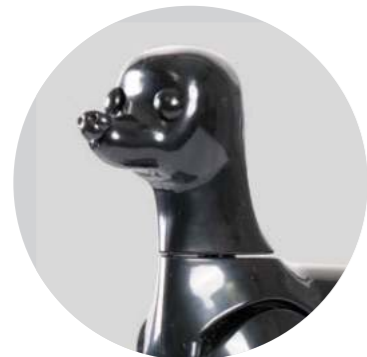
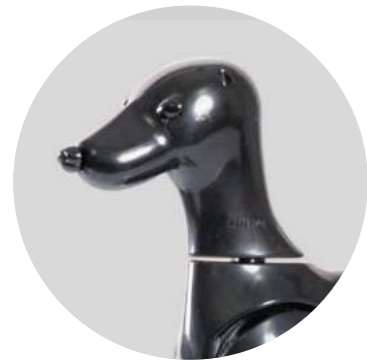

Graffiti Model Dog
Maniquí + 4 Cabezas

CARACTERÍSTICAS: Estructura plástica con forma de perro, con cola, nariz y ojos, patas articuladas y 4 diferentes cabezas para poder adaptar a distintos postizos. **USO:** Junto a un postizo es un modelo para poder practicar cortes de pelo de perro.

REF.: Y129



Graffiti Model Dog
Postizo Caniche sin Top Knot

CARACTERÍSTICAS: Postizo de pelo artificial para poder practicar los cortes de caniche sin top knot. **USO:** Junto al maniquí es un modelo para poder practicar cortes de pelo de perro.

REF.: Y130



Graffiti Model Dog
Postizo Caniche con Top Knot

CARACTERÍSTICAS: Postizo de pelo artificial para poder practicar el corte continental del caniche. **USO:** Junto al maniquí es un modelo para poder practicar cortes de pelo de perro.

REF.: Y131



Graffiti Model Dog
Postizo Caniche Asian Style

CARACTERÍSTICAS: Postizo de pelo artificial para poder practicar el corte comercial y estilo asiático del caniche. **USO:** Junto al maniquí es un modelo para poder practicar cortes de pelo de perro.

REF.: Y132



Graffiti Model Dog
Postizo Schnauzer

CARACTERÍSTICAS: Postizo de pelo artificial para poder practicar el corte del schnauzer. **USO:** Junto al maniquí es un modelo para poder practicar cortes de pelo de perro.

REF.: Y133





COMPLEMENTS

03.3 Baño

Accesorios para acelerar y conseguir un mayor rendimiento durante el baño y el secado



Spa

CARACTERÍSTICAS: 2 opciones dependiendo de la posición de su falda de goma. **USO:** Para bañar a mascotas focalizando el agua para aclarar con velocidad y no salpicar, opción manopla masaje. **PARA:** Perros y gatos.

REF.: Y913



Purifying

CARACTERÍSTICAS: Con Germanio y Turmalina. **USO:** Para bañar a mascotas consiguiendo mucha más presión y limpiando en profundidad. Filtra el cloro e impurezas del agua para mejorar el estado de la piel. **PARA:** Perros y gatos.

REF.: Y914



Dune Toalla Azul

CARACTERÍSTICAS: Microfibra. **USO:** Para secar a las mascotas, usar después de escurrir el animal en la bañera, termina con el exceso de humedad dejando preparado para el secador. **PARA:** Perros y gatos.

REF.: A507



Dune Toalla Pink

CARACTERÍSTICAS: Microfibra. **USO:** Para secar a las mascotas, usar después de escurrir el animal en la bañera, termina con el exceso de humedad dejando preparado para el secador. **PARA:** Perros y gatos.

REF.: A508



Samba Bayeta

CARACTERÍSTICAS: De carbono ionizado. **USO:** Para secar de manera ultra rápida el exceso de agua, no hay que dejar secar antes de su siguiente uso. **PARA:** Perros y gatos.

REF.: A418 MEDIDAS.: 85 x 33 cm



Samba Bayeta Grande

CARACTERÍSTICAS: Carbón activo Ionizado. **USO:** Para absorber el agua de manera ultra rápida recuperando el poder de absorción después de escurrirla. **PARA:** Perros medianos y grandes.

REF.: A514 MEDIDAS.: 87 x 68 cm







Zumba Toalla / bolsillos estrecha

CARACTERÍSTICAS: Microfibra 300gr/m². **USO:** Para secar mascotas pequeñas, uso después de escurrir el exceso de agua en la bañera, los bolsillos sirven para sujetar mejor y agilizar el secado. **PARA:** Perros, gatos y conejos.

REF.: A509 MEDIDAS: 64x23cm



Zumba Toalla / bolsillos ancha

CARACTERÍSTICAS: Microfibra 300gr/m². **USO:** Para secar mascotas, uso después de escurrir el exceso de agua en la bañera, los bolsillos sirven para sujetar mejor y agilizar el secado. **PARA:** Perros, gatos.

REF.: A510 MEDIDAS: 100x50cm



Rumba Toalla Noodles

CARACTERÍSTICAS: Fideos de microfibra. **USO:** Para secar mascotas en profundidad gracias a su sistema de fideos además de mejorar la sujeción con los bolsillos de agarre. **PARA:** Perro y gato.

REF.: A515 MEDIDAS: 77 x 40 cm



Cumbia Toalla de mesa

CARACTERÍSTICAS: Microfibra 300g/m². **USO:** Absorbe el agua que escurre el perro en la mesa de secado, acelerando el secado y evitando exceso de humedad en el ambiente. **PARA:** Perro y gato.

REF.: A516 MEDIDAS: 126 x 65 cm



COMPLEMENTS

03.4 Bozales

Confortables, desenfadados y únicos que se adaptan a todos los tamaños.



Konos Bozal Estampado

CARACTERÍSTICAS: Nylon estampado lavable. Con cinta ajustable. **USO:** Evita que un perro pueda morder a otro perro, persona u objeto. **PARA:** Perros.

TALLA	COLOR	REF.
XS	MUSIC LOVE	P363 P368
S	MUSIC LOVE	P364 P369
M	MUSIC LOVE	P365 P370
L	MUSIC LOVE	P366 P371
XL	MUSIC LOVE	P367 P372



Donald Bozal de Silicona

CARACTERÍSTICAS: Silicona con cinta ajustable y cierre de seguridad. **USO:** Para Evitar que un perro pueda morder a otro perro, persona u objeto. **PARA:** Perros.

TALLA	COLOR	REF.
S	MARRÓN AMARILLO	P344 P345
M	MARRÓN AMARILLO	P346 P347
L	MARRÓN AMARILLO	P348 P349
XL	MARRÓN AMARILLO	P352 P353



Ninja Bozal Gato

CARACTERÍSTICAS: Nylon, lavable. **USO:** Para evitar mordidas durante la manipulación de un gato. **PARA:** Gatos.



REF.: P232 TALLA: MEDIANO



REF.: P231 TALLA: GRANDE
REF.: P233 TALLA: PEQUEÑO





COMPLEMENTS

03.5 Correas y Collares

Accesorios necesarios para el paseo y entrenamiento diario



Arnés con correa

CARACTERÍSTICAS: Correa fija con mosquetón y refuerzo en el asa y arneses acolchados con estampado. **USO:** conjunto de paseo para perro. **PARA:** Perro.

PRODUCTO	TALLA	REF.
ARNÉS	S	Y513
	M	Y514
	L	Y515
CORREA		Y516



Instructor

CARACTERÍSTICAS: dispositivo a distancia corrector de ladridos mediante ultrasonido. **USO:** A menos de 5 metros active el ultrasonido cuando la mascota ladra para corregir esa conducta. **PARA:** Perros.

REF.: S298



Dog Control



CARACTERÍSTICAS: Correa extensible con cinta de 5 metros anti enredos y freno. **USO:** Para pasear mascotas con la libertad de moverse con un radio de 5m y realizar más ejercicio. **PARA:** Perros y gatos.

REF.: S296 TALLA: XS METROS: 3 (max. 12Kg)
REF.: S295 TALLA: M METROS: 5 (max. 25Kg)



Correa Exposición



CARACTERÍSTICAS: Cinta de nylon con pinza ajustable. **USO:** Para pasear de manera controlada a nuestra mascota. **PARA:** Perros y gatos.

TALLA	COLOR	REF.
6 mm	NEGRA	Y474
	BLANCA	Y475
	BEIGE	Y476
9 mm	NEGRA	Y477
	BLANCA	Y478
	BEIGE	Y479



Vestuario 04



Artero propone unos diseños modernos y actuales elaborados con la mejor tela para repeler el pelo, sin arrugas y secado rápido.



VESTUARIO

04.1 Casacas

Diseño y funcionalidad plasmados en cada uno de los modelos que consigue transformar el uniforme en moda

**Lisboa**

NOVEDAD

Vestido camisero con estampado en lunares coral y crudo. Manga abullonada, cierre con botones, cintura elástica. Tela antipelo transpirable.

REF.: W933	TALLA: XS
REF.: W934	TALLA: S
REF.: W935	TALLA: M
REF.: W936	TALLA: L
REF.: W937	TALLA: XL
REF.: W938	TALLA: XXL

**Palermo**

NOVEDAD

Mono sin mangas en negro con cintura estampada. Cuello mao, cierre abotonado, cintura elástica y bolsillos. Tela antipelo transpirable.

REF.: W939	TALLA: XS
REF.: W940	TALLA: S
REF.: W941	TALLA: M
REF.: W942	TALLA: L
REF.: W943	TALLA: XL
REF.: W944	TALLA: XXL

**Oslo**

NOVEDAD

Blusa femenina de color negra y estampada con lunares coral y beige con cuello alto, bolsillo, cintura ajustable, cremallera completa. Tela antipelo transpirable.

REF.: W921	TALLA: XS
REF.: W922	TALLA: S
REF.: W923	TALLA: M
REF.: W924	TALLA: L
REF.: W925	TALLA: XL
REF.: W926	TALLA: XXL



Denver Negra NOVEDAD

Casaca básica negra con manga corta. Cuello en pico y bolsillo lateral, entallable en ambos laterales. Tela antipelo transpirable.

- REF.: W951 TALLA: XS
- REF.: W952 TALLA: S
- REF.: W953 TALLA: M
- REF.: W954 TALLA: L
- REF.: W955 TALLA: XL
- REF.: W956 TALLA: XXL



Denver Azul NOVEDAD

Casaca básica estampada en celeste y azul marino con manga corta. Cuello en pico y bolsillo lateral, entallable en ambos laterales. Tela antipelo transpirable.

- REF.: W957 TALLA: XS
- REF.: W958 TALLA: S
- REF.: W959 TALLA: M
- REF.: W960 TALLA: L
- REF.: W961 TALLA: XL
- REF.: W962 TALLA: XXL



Manila NOVEDAD

Casaca azul con cierre de cuello lateral de cremallera amarillo fluorescente. Cuello recondo y bolsillos, entallable en ambos laterales. Tejido antipelo transpirable.

- REF.: W975 TALLA: XS
- REF.: W976 TALLA: S
- REF.: W977 TALLA: M
- REF.: W978 TALLA: L
- REF.: W979 TALLA: XL
- REF.: W980 TALLA: XXL



Rio NOVEDAD

Casaca estampada en base antracita con cierre de cremallera neón. Cuello mao y bolsillo, entallable en ambos laterales. Tejido antipelo transpirable.

- REF.: W969 TALLA: XS
- REF.: W970 TALLA: S
- REF.: W971 TALLA: M
- REF.: W972 TALLA: L
- REF.: W973 TALLA: XL
- REF.: W974 TALLA: XXL



Nairobi

Blusa femenina de color negra con cuello de chimenea y apertura de cremallera. Manga abullonada con logo continuo. Cintura elástica. Tela antipelo transpirable.

- REF.: W899 TALLA: XS
- REF.: W900 TALLA: S
- REF.: W901 TALLA: M
- REF.: W902 TALLA: L
- REF.: W903 TALLA: XL
- REF.: W904 TALLA: XXL



Helsinki

Casaca unisex color turquesa con cuello bomber. Parches decorativos, cremallera en cierre en cuello, colgador de tijeras extraíble. Tejido antipelo transpirable.

- REF.: W905 TALLA: XS
- REF.: W906 TALLA: S
- REF.: W907 TALLA: M
- REF.: W908 TALLA: L
- REF.: W909 TALLA: XL
- REF.: W910 TALLA: XXL



Moscú



Blusa femenina de estampada con fondo azul y figuras caninas en coral. Cierre con cremallera tapada, cuello mao y manga japonesa. Tela antipelo transpirable.

REF.: W927 TALLA: XS
 REF.: W928 TALLA: S
 REF.: W929 TALLA: M
 REF.: W930 TALLA: L
 REF.: W931 TALLA: XL
 REF.: W932 TALLA: XXL



Tokio



Blusón por encima de la rodilla estampado con cuello camisero y cierre abotonado oculto. Manga corta y bolsillos. Tela antipelo transpirable.

REF.: W963 TALLA: XS
 REF.: W964 TALLA: S
 REF.: W965 TALLA: M
 REF.: W966 TALLA: L
 REF.: W967 TALLA: XL
 REF.: W968 TALLA: XXL



VESTUARIO

04.2 Pantalones

Prendas cómodas,
antipelo y únicas.



Estocolmo



Pantalón gris con doble vivo lateral en neón y gris oscuro. Cintura elástica y bolsillos. Tela antipelo transpirable.

REF.: W945 TALLA: XS
 REF.: W946 TALLA: S
 REF.: W947 TALLA: M
 REF.: W948 TALLA: L
 REF.: W949 TALLA: XL
 REF.: W950 TALLA: XXL



Berlín

Pantalón cargo negro y parche. Opción de ajustar tobillo mediante cremallera, ajustable a cintura mediante elástico y cordón. 3 Bolsillos y colgador de tijeras lateral. Teji-do antipelo transpirable.

- REF.: W911 TALLA: XS
- REF.: W912 TALLA: S
- REF.: W913 TALLA: M
- REF.: W914 TALLA: L
- REF.: W915 TALLA: XL
- REF.: W916 TALLA: XXL



Chic

Pantalón elástico negro, resistente, realzador de figura con logo y estampado de huellas.

- REF.: W819 TALLA: XS
- REF.: W820 TALLA: S
- REF.: W821 TALLA: M
- REF.: W822 TALLA: L
- REF.: W823 TALLA: XL
- REF.: W824 TALLA: XXL



Medidas Vestuario

DESCUBRE TU TALLA SEGÚN TUS MEDIDAS

Saber o calcular nuestras medidas nos ayuda a descubrir cuál es la talla de ropa que nos corresponde. Artero quiere guiarte en este proceso y por ese motivo te presentamos una tabla de tallas a través de la cual tener una referencia más clara en el momento de comprar una prenda de ropa.

Para poder determinar tu talla tienes que tomar medidas de tu cuerpo, un proceso que tendrá un resultado más preciso si se hace frente un espejo y en ropa interior.

Otro consejo que debes seguir es la colocación de la cinta métrica en la parte que quieras medir: holgada y en horizontal. Por último, aunque confíes mucho en tu memoria, apúntate tus medidas para que no se te olviden.

¿QUÉ DEBO MEDIR? PECHO, CINTURA Y CADERA

Para saber qué talla tienes para esas prendas superiores como camisetitas, vestidos, blusas o tops deberás calcular tus distintas medidas y compararlas con la tabla que encontrarás a continuación.

PECHO: El pecho mide el contorno total en horizontal por debajo de las axilas. Justo debajo de la costura de las mangas.

CINTURA: La cintura mide el contorno total en horizontal a la altura del ombligo.

CADERA: La cadera mide el contorno total en horizontal de la zona más ancha de las caderas.

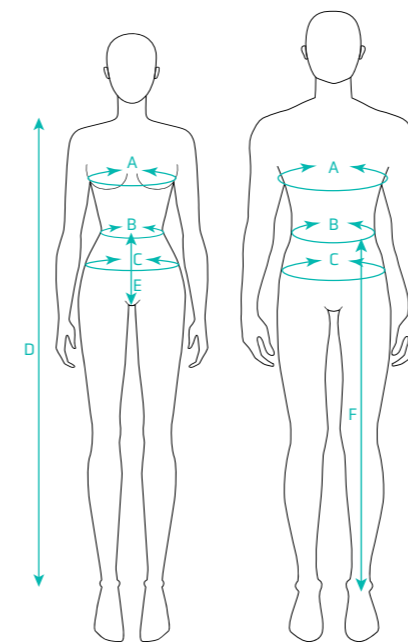

CASACAS / VESTIDOS / MONOS

REF.	NOMBRE	TALLA	PECHO / A (cm)	CINTURA / B (cm)	CADERA / C (cm)	LARGO / D (cm)
W933	LISBOA	XS	93	95	—	89,9
W934	LISBOA	S	99	101	—	90,7
W935	LISBOA	M	105	107	—	91,5
W936	LISBOA	L	111	113	—	92,3
W937	LISBOA	XL	117	119	—	94,1
W938	LISBOA	XXL	123	125	—	94,9
W939	PALERMO	XS	91	89	96	150,9
W940	PALERMO	S	97	95	102	154,7
W941	PALERMO	M	103	101	108	158,5
W942	PALERMO	L	109	107	114	162,3
W943	PALERMO	XL	115	113	120	166,1
W944	PALERMO	XXL	121	119	126	169,9
W921	OSLO	XS	79,8	104	103	67,4
W922	OSLO	S	83,4	110	109	68,2
W923	OSLO	M	87	116	115	69
W924	OSLO	L	90,6	122	121	69,8
W925	OSLO	XL	94,2	128	127	71,6
W926	OSLO	XXL	97,8	134	133	72,4
W951 / W957	DENVER	XS	101,8	101,8	101,8	68,1
W952 / W958	DENVER	S	107,8	107,8	107,8	68,9
W953 / W959	DENVER	M	113,8	113,8	113,8	69,7
W954 / W960	DENVER	L	119,8	119,8	119,8	70,5
W955 / W961	DENVER	XL	125,8	125,8	125,8	72,3
W956 / W962	DENVER	XXL	131,8	131,8	131,8	73,1
W975	MANILA	XS	100	100	100	62
W976	MANILA	S	106	106	106	62,5
W977	MANILA	M	112	112	112	63
W978	MANILA	L	118	118	118	63,5
W979	MANILA	XL	124	124	124	65
W980	MANILA	XXL	130	130	130	65,5
W969	RIO	XS	100	100	100	60,5
W970	RIO	S	106	106	106	61
W971	RIO	M	112	112	112	61,5
W972	RIO	L	118	118	118	62
W973	RIO	XL	124	124	124	63,5
W974	RIO	XXL	130	130	130	64
W899	NAIROBI	XS	90	90	96	67,5
W900	NAIROBI	S	94	94	100	68,25
W901	NAIROBI	M	98	98	104	69
W902	NAIROBI	L	102	102	108	69,75
W903	NAIROBI	XL	106	106	112	70,5
W904	NAIROBI	XXL	111	111	117	71,25
W905	HELSINKI	XS	95	96	97	72,5
W906	HELSINKI	S	101	102	103	73,25
W907	HELSINKI	M	107	108	109	74
W908	HELSINKI	L	113	114	115	74,75
W909	HELSINKI	XL	119	120	121	75,5
W910	HELSINKI	XXL	125	126	127	76,25
W927	MOSCÚ	XS	107	99	99	59,8
W928	MOSCÚ	S	113	105	105	60,3
W929	MOSCÚ	M	119	111	111	60,8
W930	MOSCÚ	L	125	117	117	61,3
W931	MOSCÚ	XL	131	123	123	62,8
W932	MOSCÚ	XXL	137	129	129	63,3

BLUSONES

REF.	NOMBRE	TALLA	PECHO / A (cm)	ANCHO BAJO G (cm)	LARGO / F (cm)	LARGO TRAS. (cm)
W963	TOKIO	XS	108	97,5	77,5	102
W964	TOKIO	S	114	100,5	78	103
W965	TOKIO	M	120	103,5	80,5	105,5
W966	TOKIO	L	126	106,5	81	106
W967	TOKIO	XL	132	109,5	81,5	107
W968	TOKIO	XXL	138	112,5	82	108
W917	MARSELLA	XS/S	90	68	91	93
W918	MARSELLA	M/L	98	72	95	95
W919	MARSELLA	XL/XXL	106	76	99	97

LEGGINS / PANTALONES

REF.	NOMBRE	TALLA	CINTURA / B (cm)	CADERA / C (cm)	TIRO / E (cm)	LARGO / F (cm)
W819	LEGGINS CHIC	XS	52	86	26	88
W820	LEGGINS CHIC	S	52	92	26	88
W821	LEGGINS CHIC	M	58	98	27	87
W822	LEGGINS CHIC	L	58	100	28	88
W823	LEGGINS CHIC	XL	62	106	29	88
W824	LEGGINS CHIC	XXL	68	110	30	88
W945	ESTOCOLMO	XS	62/92	100	72	96,5
W946	ESTOCOLMO	S	66/96	106	73	97
W947	ESTOCOLMO	M	70/100	112	74	97,5
W948	ESTOCOLMO	L	74/104	118	74,5	98
W949	ESTOCOLMO	XL	79/109	124	75	98,5
W950	ESTOCOLMO	XXL	84/114	130	75,5	99
W911	BERLÍN	XS	62/92	100	72	96,5
W912	BERLÍN	S	66/96	106	73	97
W913	BERLÍN	M	70/100	112	74	97,5
W914	BERLÍN	L	74/104	118	74,5	98
W915	BERLÍN	XL	79/109	124	75	98,5
W916	BERLÍN	2XL	84/114	130	75,5	99

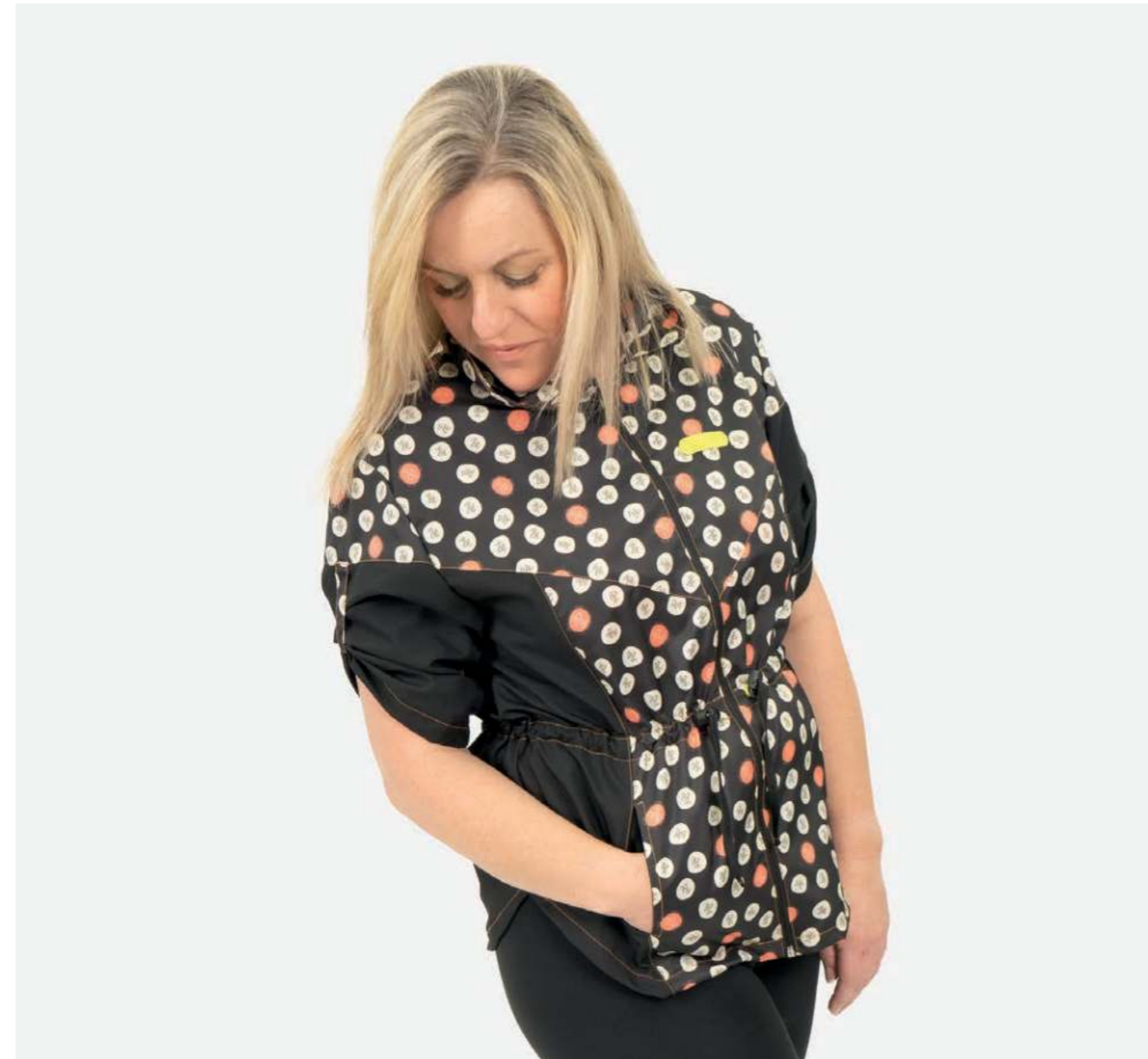

VESTUARIO

04.3 Delantales

La transformación de una prenda gracias a estampados, colores, telas y patronajes diferentes



Marsella estampado

ESPECIAL TALLAS GRANDES Vestido-delantal ajustable sin mangas. Con cuello de camisa, ajustable mediante cinturón y parche decorativo. Tejido antipelo transpirable.

REF.: W917 TALLA: XS/S
REF.: W918 TALLA: M/L
REF.: W919 TALLA: XL/XXL



Grooming Slam

Tejido fresco, ligero, impermeable y repelente de pelo, con cinta de sujeción al cuello y ajustable a la cintura. Color negro con Logo.

REF.: W416 TALLA: ÚNICA



Denim Grooming

Delantal de tela vaquera. Cierre cruzado en la espalda con bolsillos delanteros.

REF.: W347 TALLA: ÚNICA



SaX Negro

Delantal impermeable, multi-bolsillos con cierre por la espalda. Con diseño de perneras separadas.

REF.: W412 TALLA: ÚNICA



Camiseta corporativa

Camiseta corporativa de diseño básico. Material 100% algodón. Transpirable, cómoda y muy ligera.

REF.: W866 TALLA: S
REF.: W867 TALLA: M
REF.: W868 TALLA: L
REF.: W869 TALLA: XL
REF.: W870 TALLA: XXL



Clippers 05



Artero cuenta con una familia de máquinas profesionales de última tecnología con la capacidad de agilizar y hacer más cómodos todos los trabajos.



CLIPPERS

05.1 Clippers A5

Ligeras y rápidas
capaces de
soportar los
trabajos más
difíciles



Hit



La A5 de batería con más revoluciones por minuto.
Hit es la máquina de batería A5 más ligera, esto la hace muy manejable y apta para trabajos duraderos. Con 2 baterías de litio con una gran durabilidad de carga. Sus 3000 revoluciones consigue un acabado muy refinado.

INCLUYE: 2 BATERÍAS, cuchilla nº10 de 1,6mm, base cargadora, aceite mineral, cepillo y Artero Oil Fresh.

REF.: M347



Premium



La máquina de los profesionales Premium.
Con cable, muy silenciosa, de tamaño reducido y ligera detalles que se agradecen después de largas jornadas de trabajo. Con 2 velocidades, 2600RPM para trabajos largos y pre cortes, y 3000RPM para trabajos en limpio y acabados.

INCLUYE: Maletín, recalces 3,6,9,12,15 y 18mm, cuchilla nº10 de 1,6mm, aceite mineral, cepillo y Artero Oil Fresh.

REF.: M339

REF.: M357

REF.: M358





CLIPPERS

05.2 Trimmers

Gama más sofisticada,
menor vibración y ruido
para cortes en limpio



Gotham



Diseño al servicio del tecnología.

Gotham es una trimmer diferente con un diseño único, elegante y distinguido sin olvidar la ergonomía. Ideal para retoques y uso con recalces gracias a sus 6000 revoluciones y una cuchilla con filo duradero con 5 alturas de corte desde 0,5 a 2,5mm. Incluye un set de 8 recalces completo con el que dar el acabado que queramos al modelo. Puerto de carga USB-C y marcador de carga led.

INCLUYE: cable USB-C, Cuchilla integrada (0,5-2,5mm), recalces 1'5, 3, 4'5, 6, 10, 13, 18 y 25mm aceite mineral y cepillo.

REF.: M696D1 ■

REF.: M696D2 ■

REF.: M696D4 ■



Spektra

La máquina electrónica de Artero para profesionales. Spektra se controla de manera digital, variación de la altura de la cuchilla (1-1,9mm) electrónica para mayor comodidad, 5 Velocidades (5000-7000RPM) con el que combinar menor desgaste o mayor definición. Indicador en la pantalla del estado de la batería y el nivel falta de lubricación de la cuchilla.

INCLUYE: Base cargadora, recalces 3 ,6 ,9 ,12 ,15, 18 y 21mm, cuchilla 1-1,9mm, aceite mineral, cepillo.

REF.: M629



Reaktor

La Trimmer del peluquero canino.

Reaktor es una máquina que va desde las 5000 hasta las 7000 revoluciones por minutos en 5 velocidades ofreciendo un acabado pulido y sin marcas en el corte. Con una cuchilla robusta y de diente estrecho para trabajar con la mejor definición el pelo más fino y liso. Altura de corte regulable y recalces para arreglos de calidad con rapidez.

INCLUYE: Base Cargadora, recalces 1'5, 3, 6, 9, 12mm, cuchilla 0'9-1'2mm, aceite mineral y cepillo.

REF.: M658



X-Tron

La favorita de los peluqueros para un mejor acabado.

X-Tron con 185gr es la más ligera además de tener un tamaño reducido ideal para acceder en cualquier ángulo. 3 Velocidades (3250-3700RPM) para trabajos de cualquier tipo y una batería de litio casi inagotable. Control de altura mecánico (1-1,9mm). Aviso de falta de lubricación y tiempo de uso que queda a la batería.

INCLUYE: Base cargadora, recalces dobles 3 -6 y 9-12mm, cuchilla 1-1,9mm, aceite mineral, cepillo.

REF.: M592





CLIPPERS

05.3 Detalles

Pequeñas, ligeras y silenciosas para realizar detalles en zonas conflictivas.



Divinity

La Trimmer más silenciosa.

Divinity es una máquina ligera con mucha potencia. Con dos velocidades de 5000 RPM y 6000RPM. La única que incluye 2 cuchillas, en forma de T y normal para alcanzar a cualquier corte. Una trimmer completa y poderosa.

INCLUYE: base cargadora, multi recalces 1'5,3,4'5 y 6mm, 2 cuchillas 0,4mm, aceite mineral, cepillo.

REF.: M643



Clic

La máquina en colores de detalles Artero.

Clic cuenta con 5 colores para cualquier gusto. Con una velocidad de 1700RPM y una cuchilla con diente muy fino para evitar irritaciones en los rasurados. Super ligera y silenciosa para utilizar en zonas conflictivas.

INCLUYE: Recalces 3-4 y 5-6mm, cuchilla 0,3mm, aceite mineral.

REF.: M627 ■
REF.: M624 ■
REF.: M626 ■
REF.: M625 ■
REF.: M623 ■



Bambina

La máquina Artero de detalles más pequeña.

Bambina es una máquina potente de 3100RPM con una batería de larguísima duración. Con la cuchilla (afilable) en forma de T ideal para entrar en cualquier pliegue, con el corte más apurado del mercado 0,05mm.

INCLUYE: Recalces 3,6,9,12mm, cuchilla 0,05mm, aceite mineral y cepillo.

REF.: M618



Sprinter

La máquina de pilas de Artero.

Sprinter es la máquina ideal para viajes, exposiciones, competiciones, etc. Sólo con una pila LR6 es capaz de rasurar como una de batería con 2000RPM. Con una cuchilla de cerámica de 0,4mm con una larga vida.

INCLUYE: Recalces doble 3-6mm, cuchilla 0,4mm, aceite mineral, cepillo.

REF.: M622





CLIPPERS

05.4 Aesculap

Potencia y fiabilidad alemana transformada en máquinas de corte



Favorita CLI



La máquina más veloz de la familia.
3300 Revoluciones por minuto que aceleran los cortes y acortan los tiempos. Con una pantalla que indica la batería, la falta de lubricación de la cuchilla y el exceso de temperatura. Un forma ergonómica que moderniza a la marca.

INCLUYE: base cargadora, 1 batería, aceite mineral, cepillo y Artero Oil Fresh.

REF.: M241



Favorita II

La máquina más poderosa.
Favorita II cuenta con el motor más potente además de que no se calienta la máquina. Sus cuchillas son únicas, con un gran filo. Es una máquina ideal para Pre-cortes, para trabajos duros y para acelerar los cortes aunque el corte no es tan pulido como las A5.

INCLUYE: Maletín, aceite mineral, cepillo y Artero Oil Fresh.

REF.: M244



Favorita CL

La "Favorita" de batería.
Favorita CL acerca todas las virtudes de la Favorita II al sistema sin cable. Cuenta con batería de litio con una durabilidad más que digna para la potencia de esta máquina. Es una máquina ideal para Pre-cortes, para trabajos duros y para acelerar los cortes aunque el corte no es tan pulido como las A5.

INCLUYE: Maletín, base cargadora, 1 batería, aceite mineral, cepillo y Artero Oil Fresh.

REF.: M248

REF. BATERÍA LI-ION: RAEM0020
REF. CARGADOR BATERÍA: RAEM0026



Fav CL 5

La máquina A5 de batería de Aesculap.
Fav5 adapta la potencia y mecánica de la Favorita CL al uso del sistema de cuchillas A5. Por este cambio de cuchillas se pierde robustez y velocidad en el corte pero se gana en acabado.

INCLUYE: Maletín, cuchilla A5 n°10 (1,5mm), base cargadora, 1 batería, aceite mineral, cepillo y Artero Oil Fresh.

REF.: M242

REF. BATERÍA LI-ION: RAEM0020
REF. CARGADOR BATERÍA: RAEM0026



Fav 5

La máquina A5 de cable de Aesculap.
Fav5 adapta la potencia y mecánica de la Favorita II al uso del sistema de cuchillas A5. Por este cambio de cuchillas se pierde robustez y velocidad en el corte pero se gana en acabado.

INCLUYE: Maletín, cuchilla A5 n°10 (1,5mm), aceite mineral, cepillo y Artero Oil Fresh.

REF.: M247



Akkurata

La trimmer de Aesculap.
Akkurata es ideal para utilizar con recalces y para trabajo detallados. Con 5700RPM que le da un gran acabado al corte. Con batería integrada.

INCLUYE: Cuchilla Aesculap GT606 (0,5-2,5mm), recalces de 4,8,12,16 y 20mm, base cargadora, aceite mineral, cepillo.

REF.: M252

REF. CUCHILLA: C852



Exacta

La máquina de detalles de Aesculap.
Exacta cuenta con 5700RPM y es muy silenciosa convirtiéndola en una máquina ideal para zonas higiénicas y cercanas a la cara.

INCLUYE: Cuchilla Aesculap GT608 (0,3mm), recalce regulable, base cargadora, aceite mineral, cepillo.

REF.: M253

REF. CUCHILLA: C853



Heiniger Saphir Cord

La máquina A5 con cable de Heiniger.

Saphir Cord consigue la mayor potencia de la marca. Con 3200RPM consigue un gran acabado, muy silenciosa y poca vibración. Una máquina profesional que utiliza cuchillas tipo A5.

INCLUYE: cuchilla Heiniger nº10 (1,5mm), aceite mineral, cepillo y Artero Oil Fresh.

REF.: M255

REF. BATERÍA LI-ION: M257

REF. CARGADOR BATERÍA: A554



Heiniger Saphir Style

La máquina A5 de Batería de Heiniger.

Saphir Style utiliza baterías de litio que permiten una velocidad de 2650RPM y una gran potencia permitiendo trabajos duros. Muy silenciosa y poca vibración. Una máquina profesional que utiliza cuchillas tipo A5.

INCLUYE: cuchilla Heiniger nº10 (1,5mm), base cargadora aceite mineral, cepillo y Artero Oil Fresh.

REF.: M254

REF. CABLE ADAPTADOR: A557





Características Técnicas

Clippers



	HIT	PREMIUM	REAKTOR	SPEKTRA	XTRON	BAMBINA	CLIC	SPRINTER	DIVINITY	GOTHAM
Funcionamiento	Sin cable	Con cable	Con o sin cable	Con o sin cable	Con o sin cable	Con o sin cable	Con o sin cable	Sin cable	Con o sin cable	Sin cable
Batería	Litio		Litio	Litio	Litio	Ni-mh	Litio	Pila Lr6 (AA)	Litio	Litio
RPM	3000	2600 - 3000	5000 - 7000	5000 - 7000	5500 - 6500	6000	1700	2000	5000 - 6000	4500 - 6000
Velocidades	1	2	5	5	3	1	1	1	2	2
Tiempo de Uso	300 min.		190 min. 200 min. 205 min. 230 min. 240 min.	190 min. 200 min. 205 min. 235 min. 250 min.	120 min. 135 min. 155 min.	65 min.	60 min.		150 min. 120 min.	240 min.
Tiempo de Carga	180 min.		180 min.	180 min.	90 min.	420 min.	120 min.		60 min.	180 min.
Base Cargadora	●		●	●	●				●	●
Peso	350 gr.	400 gr.		252 gr.	185 gr.	128 gr.	114 gr.	100 gr.	130 gr.	245 gr.
Cuchilla	A5	A5	Cerámica	Cerámica	Cerámica	Forma T	Estándar	Cerámica	Forma T y Estándar	Acero 440C recubrimiento DCL
Altura corte Cuchilla Incl	nº 10 - 1,6 mm	nº 10 - 1,6 mm	0,9 - 1,2 mm	1 - 1,9 mm	1 - 1,9 mm	0,05 mm	0,3 mm	0,4 mm	0,4 mm	0,5-1-1,5-2-2,5mm
Recalces		6	5	8	2	4	2	1		6
Altura corte Recalces		3/6/9/12/15/18 mm	1,5/3/6/9/12mm	3/6/9/12/15/18/21/25 mm	3/6 mm 9/12 mm	3/6/9/12mm	3/4 mm 5/6 mm	3/6 mm	1,5/3/4,5/6mm	1,5/3/4,5/6/10/13/18/25mm
Voltaje	100 - 240 V	100 - 240 V	100 - 240 V	100 - 240 V	100 - 240 V	100 - 240 V	100 - 240 V		100 - 240 V	100 - 240 V
Enchufe	Multiplug	Multiplug	Multiplug	Multiplug	Multiplug	Multiplug	Multiplug	Europeo	Multiplug	USB-C
Incluye	Aceite y Cepillo	Aceite y Cepillo	Aceite y Cepillo	Aceite y Cepillo	Aceite y Cepillo	Aceite y Cepillo	Aceite y Cepillo	Aceite y Cepillo	Aceite y Cepillo	Aceite y Cepillo
Medidas	191 x 47 x 44 mm	167 x 45 x 45 mm	184 x 46 x 39 mm	195 x 40 x 40 mm	160 x 30 x 35 mm	125 x 35 x 30 mm	145 x 25 x 25 mm	140 x 20 x 25 mm	153 x 40 x 39 mm	181 x 43 x 45 mm
Maletín	●	●								









	FAVORITA CLI	FAVORITA CL	FAV CLS	FAVS	FAVORITA II	DURATTI	AKKURATA	EXACTA	HEINIGER CORD	HEINIGER STYLE	MAX45
Funcionamiento	Sin cable	Sin cable	Sin cable	Con cable	Con cable	Sin cable	Con o sin cable	Sin cable	Con cable	Con o sin cable	Con cable
Batería	Litio	Litio	Litio			Litio	Litio	Litio		Litio	
RPM	3300	2300	2300	2300	2400	3500	5700	5700	3200	2600	2400 - 3200
Velocidades	1	1	1	1	1	1	1	1	1	1	2
Tiempo de Uso	180 min.	60 min.	60 min.			240 min.	100 min.	60 min.		60 min.	
Tiempo de Carga	120 min.	50 min.	50 min.			240 min.	60 min.	45 min.		45 min.	
Base Cargadora	●	●	●			●	●	●		●	
Peso	390 gr.	475 gr.	475 gr.	580 gr.	530 gr.	475 gr.	128 gr.	123 gr.	330 gr.	425 gr.	430 gr.
Cuchilla	Favorita	Aesculap	A5	A5	Aesculap	A5	Estándar	Estándar	A5	A5	A5
Altura corte Cuchilla Incl			nº 10 - 1,5 mm	nº 10 - 1,5 mm		nº 10 - 1,5 mm	0,1 mm	0,4 mm	0,3 mm	0,4 mm	nº 30F - 1 mm
Recalces							4	4			2
Altura corte Recalces							3/6/9/12mm	3/6/9/12mm			3/8 mm 5/8 mm
Voltaje	220 V	220 V	220 V	220 V	220 V	220 V	220 V	220 V	220 V	220 V	220 V
Enchufe	Multiplug	Europeo	Europeo	Europeo	Europeo	Europeo	Europeo	Europeo	Europeo	Europeo	Europeo
Incluye	Aceite	Aceite y Cepillo	Aceite y Cepillo	Aceite y Cepillo	Aceite y Cepillo	Aceite y Cepillo	Aceite y Cepillo	Aceite y Cepillo	Aceite y Cepillo	Aceite y Cepillo	Aceite y Cepillo
Medidas	180 x 45 x 35 mm	170 x 45 x 40 mm	180 x 45 x 40 mm	170 x 45 x 40 mm	170 x 45 x 40 mm	195 x 40 x 40 mm	170 x 45 x 40 mm	140 x 30 x 30 mm	204 x 50 x 40 mm	204 x 50 x 40 mm	183 x 46 x 48 mm
Maletín		●	●								



Artero Cuchillas A5

 nº 40 - 0,1 mm REF.: C625 	 nº 30 - 0,5 mm REF.: C624 	 nº 15 - 1 mm REF.: C623 	 nº 10 - 1,6 mm REF.: C622 	 nº 8½ - 2 mm REF.: C743 	 nº 7 - 3 mm REF.: C628 	 nº 7F - 3 mm REF.: C629 
 nº 5 - 6 mm REF.: C626 	 nº 5F - 6 mm REF.: C627 	 nº 4 - 9 mm REF.: C634 	 nº 4F - 9 mm REF.: C633 	 13 mm REF.: C737 	 16 mm REF.: C786 	 19 mm REF.: C787 

Artero Cuchillas Cerámica A5

 nº 30 - 0,5 mm REF.: C572 	 nº 10 - 1,6 mm REF.: C561 	 nº 7F - 3 mm REF.: C562 	 nº 5F - 6 mm REF.: C563 	 nº 4F - 9 mm REF.: C564 	 Recambio para Cuchillas Tipo A5 Tallas 50 y 40 REF.: C788 	 Compatible con Cuchillas Tipo A5 Tallas: 30, 15, 10, 8-1/2, 7, 7F, 5, 5F, 4, 4F, 3F, 5/8, 3/4 REF.: C789 
--	--	--	--	--	---	--

Cuchillas Wide

 nº 30W - 0,5 mm REF.: C565 	 nº 15W - 1 mm REF.: C575 	 nº 10WF - 1,5 mm REF.: C566 	 nº 7FW - 3,2 mm REF.: C567 	 nº 5FW - 6,4 mm REF.: C568 	 nº 4FW - 9,6 mm REF.: C569 
---	---	--	---	--	---



Faster / X-Tron / Spektra

 1 mm REF.: C747 	 7F - 3 mm REF.: C782 	 5F - 6 mm REF.: C783 	 4F - 9 mm REF.: C784 	 3F - 12 mm REF.: C785 	 nº 10 - 1,6 mm REF.: C796 
--	---	---	---	--	--

Divinity

 0,4 mm REF.: C794 
--

Reaktor Gotham

 T-BLADE - 0,4 mm REF.: C793 	 0,9 mm - 1,2 mm REF.: C795 	 0,5 mm - 2,5 mm REF.: C799 
--	---	---

Cuchillas 4Cats

 nº 10 - 1,5 mm REF.: C573 	 nº 7F - 3,2 mm REF.: C574 
--	--

 **Aesculap** (Favorita II, Fav II, Speed)

MEDIDA	REF.	Nº
0,05 mm	C289	GH700
0,1 mm	C292	GH703
0,5 mm	C293	GT730
1 mm	C297	GH712
1,8 mm	C352	GT710
2 mm (nudos)	C299	GH715
2 mm	C325	GT742
3 mm (nudos)	C327	GT748
3 mm	C326	GT754
5 mm	C295	GT758
7 mm	C296	GT770
9 mm	C322	GT779
12 mm	C328	GT782
16 mm	C329	GT784
Especial Patas	C323	GT772



 **Oster**

MEDIDA	REF.	Nº
0,25 mm	C235	40
0,5 mm	C234	30
1,2 mm	C233	15
1,6 mm	C232	10
2 mm	C229	9
2,8 mm	C228	8 1/2
3,2 mm	C226	7
3,2 mm	C227	7F
6,3 mm	C224	5
6,3 mm	C225	5F
9,5 mm	C222	4
9,5 mm	C223	4F
13 mm	C219	3F
Especial Patas	C238	5/8





Recalces Wide



Compatible con A5 Wide Artero.

MEDIDA	REF.
10 mm	A313
13 mm	A314
16 mm	A315
19 mm	A316
22 mm	A317
25 mm	A318
32 mm	A319
38 mm	A321



Recalces Set x9



Compatible con todas A5: Artero, Oster, Moser y Andis, en medidas iguales o inferiores a 1,6 mm.

MEDIDAS:
3 mm / 6 mm / 10 mm / 13 mm / 16 mm / 19 mm / 22 mm / 25 mm / 32 mm

REF.: A357



Recalces Metalplex Reaktor/ Spektra



Compatible con Reaktor y Cuchilla Katana de Spektra.

MEDIDAS:
3 mm / 6 mm / 10 mm / 13 mm / 16 mm / 19 mm / 22 mm / 25 mm

REF.: A351

Cargador USB C



Input: AC 100-240V-50/60Hz
Output: PD20W 5V-3A, 9V-2.22A, 12V-1.67A

REF.: Y103



Recalces Steps Set x8 Universales A5



Compatible con todas las cuchillas N° 10 de sistema A5 Universales.

MEDIDAS:
3 mm / 6 mm / 10 mm / 13 mm / 16 mm / 19 mm / 22 mm / 25 mm

REF.: A360



CLIPPERS

05.5 Accesorios

Mantenimiento, cuidado y guardado de cuchillas y máquinas alarga el corte y la vida útil.



Blade Care

Líquido lubricante y antioxidante para cuchillas. Después de la jornada de uno de las cuchillas dejar sumergidas en este fluido para alargar su vida y mejorar el corte.

REF.: A453
MEDIDA: 500ml



Caja de Cuchillas y Tijeras

Recipiente para rellenar con Artero Blade Care y sumergir cuchillas y tijeras lubricándolas y evitando su oxidación.

REF.: A325



Oil Fresh

El Spray 6 en 1 para cuchillas y tijeras de Artero. Lubrica y acelera el corte. Refrigerera para poder continuar trabajando. Limpia el pelo y suciedad acumulada. Desinfecta las superficies de corte. Acción antioxidante y previene el desgaste.

REF.: Y447
MEDIDA: 300ml



Oilpen

Líquido lubricante y antioxidante para cuchillas. Después del uso, sumerja las cuchillas para prolongar su vida útil y mejorar el corte.

REF.: Y449





Caja Redonda Cuchillas

Recipiente para guardar cuchillas. Rellenar con Artero Blade Care para lubricarlas y evitar oxidación.

REF.: A568



Soporte Cuchillas

Colgador para pared de hasta 9 cuchillas A5 (no incluidas).

REF.: A429



Soporte Aesculap

Soporte para 5 cuchillas Aesculap (no incluidas).

REF.: A257



Soporte Máquinas Aesculap

Colgador metálico de pared para máquinas.

REF.: A258



Aceite Aesculap

Aceite mineral para cuchillas y tijeras. Lubrica y evita el óxido alargando la vida de las herramientas. Nunca usar en el interior de máquinas.

REF.: A449
MEDIDA: 90 ml



Grasa máquinas Aesculap

Grasa para mantener lubricado el piñón de las máquinas y alargar la vida de la máquina.

REF.: A448



Tijeras 06



La experiencia y conocimiento de Artero se plasma en tijeras elegantes, funcionales y fiables que llevan décadas dando forma a los arreglos de los peluqueros caninos.





DNA

by **ARTERO**

Un ejemplar único hecho para ti

En Artero, seguimos innovando y nos enorgullece presentar **Artero DNA**, la primera tijera cuyo mango se adapta perfectamente a la forma de tu mano. Esta revolución es el resultado de más de un siglo perfeccionando herramientas para fusionar al peluquero con su tijera.

Desarrollada con tecnología de escaneo 3D y ergonomía avanzada, **Artero DNA** se adapta como una extensión natural de tu mano, brindando una precisión y comodidad excepcionales.

El mango, forjado en acero con técnicas de fabricación de alta precisión, es una obra de arte hecha a medida.

**CON ARTERO DNA, LA PELUQUERÍA
CAMBIA PARA SIEMPRE.**



**DISPONIBLES TANTO PARA ZURDOS
COMO PARA DIESTROS**

Cada tijera DNA es una creación única con su propio número de identificación, un símbolo de autenticidad que convierte cada pieza en exclusiva y personal.

¿Qué incluye tu tijera DNA?



Expositor exclusivo

Con tu nombre, firma, numeración de la tijera, foto y fecha de creación.

Grabado láser personalizado

Con tu firma o nombre en la hoja de la tijera.



Oil Pen

Para mantener tu tijera siempre en perfectas condiciones.





simbología

Tipo de Tijera

Filo Navaja: Cortes en limpio o acabados
Microdentadas: Pre-cortes y marcado de líneas
Chunkers: Marcado de líneas y velocidad
Esculpir: Difuminar y conectar zonas

Características

 RECUBRIMIENTO TITANIO	 RECUBRIMIENTO DURADERO	 ACERO 440C	 ACERO V1
---	--	--	--

Tipo de tornillo

 CABEZAL RANURADO	 TORNILLO + ROSCA	 COJINETE BOLAS
 ROSCA MANUAL	 A-LINK	







Apoyadedos

 FIJO	 EXTRAIBLE
---	--

Tijeras Esculpir / Chunkers

TIPO DE DIENTE
 Dientes finos PARA DIFUMINAR
 Dientes anchos PARA VACIAR



 10% SUAVE	 15%	 20%	 25%	 30%	 35% MEDIO
---	--	--	--	--	---

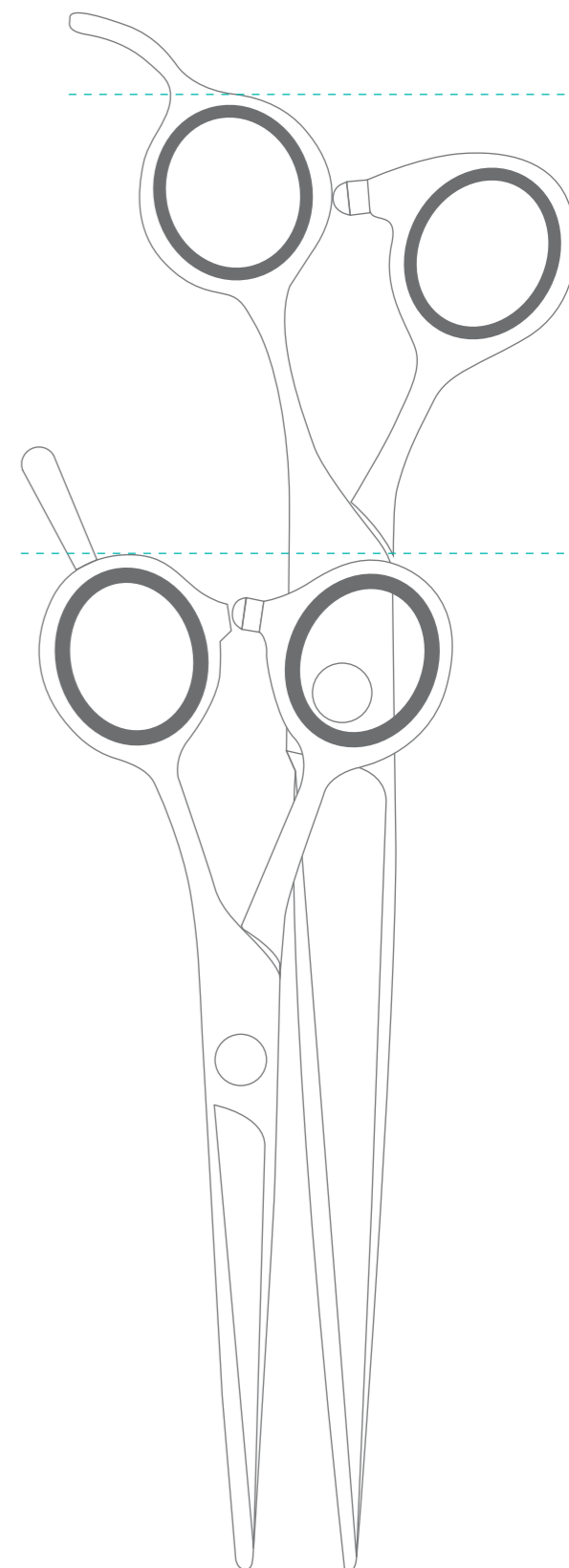

	PULGADAS	CENTÍMETROS
8"	20,32	
8 1/2"	21,59	
7 1/2"	19,05	
7"	17,78	
6 1/2"	16,51	
6"	15,24	
5 1/2"	13,97	
5"	12,7	
4 1/2"	11,43	
4"	10,16	
3 1/2"	7,62	
3"	6,35	
2 1/2"	6,35	
2"	5,08	
1 1/2"	3,81	
1"	2,54	
0 1/2"	1,27	
0"	0	



TIJERAS

06.1 Filo de Navaja

Tijeras con afilado más agudo que proporciona el mejor y más suave acabado



Valkiria



Tijera sólida con gran capacidad para trabajar en densidad sin esfuerzo y aportando un gran acabado. Sin punta y filo biselado para garantizar su resistencia.

REF.: T71070 MEDIDA: 7"
REF.: T71080 MEDIDA: 8"



Valkiria DNA



Tijera sólida con gran capacidad para trabajar en densidad sin esfuerzo y aportando un gran acabado. Sin punta y filo biselado para garantizar su resistencia.

REF.: T71970 MEDIDA: 7"
REF.: T71980 MEDIDA: 8"



Atila



Tijera robusta, con peso, para pre-cortes, cortes en sucio y mantos con mucha densidad. Una tijera todo terreno. Filo semi biselado.

REF.: T71275 MEDIDA: 7,5"



Excalibur



Robusta, con un corte limpio que nos permite enfrentarnos a trabajos que exigen potencia y resistencia sin perder definición.

REF.: T34670 MEDIDA: 7"
REF.: T34675 MEDIDA: 7,5"



	PULGADAS	CENTÍMETROS
8 1/2"	21,59	
8"	20,32	
7 1/2"	19,05	
7"	17,78	
6 1/2"	16,51	
6"	15,24	
5 1/2"	13,97	
5"	12,7	
4 1/2"	11,43	
4"	10,16	
3 1/2"	7,62	
3"	6,35	
2 1/2"	6,35	
2"	5,08	
1 1/2"	3,81	
1"	2,54	
0 1/2"	1,27	
0"	0	



Epika



Recubrimiento de titanio oro rosa hipoalergénico, corte suave con deslizamiento que ofrece una definición muy homogénea y aterciopelada. Ideal en mantos finos y acabados.

- REF.: T47760 MEDIDA: 6"
- REF.: T48770 MEDIDA: 7"
- REF.: T48780 MEDIDA: 8"



Mystery



Con un corte recto capaz de eliminar gran cantidad de pelo en cada corte. Su uso es suave y con una gran apertura de hojas sin esfuerzo. Capaz de enfrentarse a trabajos duros.

- REF.: T49860 MEDIDA: 6"
- REF.: T49870 MEDIDA: 7"
- REF.: T49880 MEDIDA: 8"



Black Intense



Con recubrimiento de PVD hipoalergénico, es ligera y con un corte muy suave, una tijera ideal para acabados.

- REF.: T70055 MEDIDA: 5,5"
- REF.: T70060 MEDIDA: 6"
- REF.: T70065 MEDIDA: 6,5"
- REF.: T70070 MEDIDA: 7"



Onix



Una tijera potente a la que no se le resiste ningún manto. Uso polivalente aunque con un acabado sofisticado en el corte. Agradable y ágil en la mano.

- REF.: T45070 MEDIDA: 7"
- REF.: T45080 MEDIDA: 8"
- REF.: T45090 MEDIDA: 9"



One



Una todoterreno capaz de trabajar con solvencia en mantos medios y densos. Con un corte agradable y muy ligera, ideal en el día a día.

- REF.: T48055 MEDIDA: 5,5"
- REF.: T48060 MEDIDA: 6"
- REF.: T48065 MEDIDA: 6,5"
- REF.: T48070 MEDIDA: 7"
- REF.: T48080 MEDIDA: 8"



One Dark



Una todoterreno capaz de trabajar con solvencia en mantos medios y densos. Recubrimiento PVD hipoalergénico Con un corte agradable y muy ligera, ideal en el día a día.

- REF.: T70655 MEDIDA: 5,5"
- REF.: T70660 MEDIDA: 6"
- REF.: T70670 MEDIDA: 7"



	PULGADAS	CENTÍMETROS
	8 1/2"	21,59
	8"	20,32
	7 1/2"	19,05
	7"	17,78
	6 1/2"	16,51
	6"	15,24
	5 1/2"	13,97
	5"	12,7
	4 1/2"	11,43
	4"	10,16
	3 1/2"	7,62
	3"	6,35
	2 1/2"	6,35
	2"	5,08
	1 1/2"	3,81
	1"	2,54
	0 1/2"	1,27
	0"	0



TIJERAS

06.2 Microdentadas

Tijeras con una capacidad de corte mayor y con más resistencia para precorte y trabajos duros



Magnum Ergo



Poderosa, capaz de resistir mucha presión de corte. Gran apertura de hojas con poco esfuerzo. Cortes certeros para marcar las líneas maestras de un corte.

REF.: T45870 MEDIDA: 7"
REF.: T45880 MEDIDA: 8"



Queen



Muy ligera pero un corte muy resistente. Su mango simétrico imprime una fuerza homogénea a las hojas para realizar cortes en cualquier tipo de manto. Hojas estrechas que llegan a cualquier esquina.

REF.: T63550 MEDIDA: 5" REF.: T63565 MEDIDA: 6,5"
REF.: T63555 MEDIDA: 5,5" REF.: T63570 MEDIDA: 7"
REF.: T63560 MEDIDA: 6" REF.: T63575 MEDIDA: 7,5"



Satin Force



Puede con todo, incluso con cordones o pre-cortes anudados. Robusta y voluminosa permite avanzar rápidamente en trabajos duros. Con dedos de silicona para amortiguar el esfuerzo de la mano

REF.: T46880 MEDIDA: 8"



Satin



En el trabajo diario es una ayuda para avanzar siluetas y quitar largura en pre-cortes. Con un equilibrio entre mango y hoja que la convierte en una tijera muy resistente.

REF.: T47055 MEDIDA: 5,5" REF.: T47270 MEDIDA: 7"
REF.: T47060 MEDIDA: 6" REF.: T47275 MEDIDA: 7,5"
REF.: T47165 MEDIDA: 6,5" REF.: T47385 MEDIDA: 8,5"



PULGADAS	CENTÍMETROS
8 1/2"	21,59
8"	20,32
7 1/2"	19,05
7"	17,78
6 1/2"	16,51
6"	15,24
5 1/2"	13,97
5"	12,7
4 1/2"	11,43
4"	10,16
3 1/2"	7,62
3"	6,35
2 1/2"	6,35
2"	5,08
1 1/2"	3,81
1"	2,54
0 1/2"	1,27
0"	0

Satin Minirecta

Su mango simétrico ayuda a controlar la apertura de hoja y su punta redondeada evita lastimar la piel. Ideal para zonas higiénica y con alguna complicación.

REF.: T45845 MEDIDA: 4,5"



Art Studio

Una tijera ideal para principiantes o aficionados, con filo biselado para obtener un corte recto y un mango fácil de sujetar y de esa manera evitar el sobre esfuerzo en la mano.

REF.: T66752 MEDIDA: 5,25"
 REF.: T66757 MEDIDA: 5,75"
 REF.: T66760 MEDIDA: 6"
 REF.: T66770 MEDIDA: 7"



TIJERAS

06.3 Curvas

Tijeras que agilizan los cortes curvos y con capacidad de trabajar en ángulos complicados



Valkiria Curvy



Tijera sólida con gran capacidad para trabajar en densidad sin esfuerzo y aportando un gran acabado. Sin punta y filo biselado para garantizar su resistencia.

REF.: T71180 MEDIDA: 8"



	PULGADAS	CENTÍMETROS
8 1/2"	21,59	
8"	20,32	
7 1/2"	19,05	
7"	17,78	
6 1/2"	16,51	
6"	15,24	
5 1/2"	13,97	
5"	12,7	
4 1/2"	11,43	
4"	10,16	
3 1/2"	7,62	
3"	6,35	
2 1/2"	6,35	
2"	5,08	
1 1/2"	3,81	
1"	2,54	
0 1/2"	1,27	
0"	0	



Valkiria Chunkers Curvy

NOVEDAD
disponible
15 ABRIL



Con cojinete de bolas que otorga una suavidad extra en el corte. Esta tijera trabaja eliminando densidad de pelo hasta poder proyectar el boceto del corte en mantos con densidad media.

REF.: T82475 MEDIDA: 7,5" DIENTES: 24



Valkiria Esc. Curvy

NOVEDAD
disponible
15 ABRIL



Tijera con diente ancho para mejorar la suavidad de corte consiguiendo un equilibrio entre velocidad y difuminado perfecto, incluso para acabados. Filo biselado para garantizar su resistencia

REF.: T84070 MEDIDA: 7" DIENTES: 40



Onix Curvy



Una tijera potente a la que no se le resiste ningún manto. Uso polivalente aunque con un acabado sofisticado en el corte.

REF.: T46080 MEDIDA: 8"



Magnum Curvy



Poderosa, capaz de resistir mucha presión de corte. Mucha apertura de hojas con poco esfuerzo. Cortes certeros para marcar las líneas maestras de un corte.

REF.: T45770 MEDIDA: 7"
REF.: T45780 MEDIDA: 8"



One Curvy



Una todoterreno capaz de trabajar con solvencia en mantos medios y densos. Con un corte agradable y muy ligera, ideal en el día a día.

REF.: T49080 MEDIDA: 8"



Slalom Chunkers Curvy



Su tipo de diente permite un corte ágil y rápido, acompañado de su curvatura para angular los arreglos y alcanzar nuevas formas.

REF.: T70975 MEDIDA: 7,5" DIENTES: 24

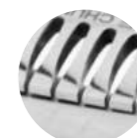

	PULGADAS	CENTÍMETROS
8 1/2"	21,59	
8"	20,32	
7 1/2"	19,05	
7"	17,78	
6 1/2"	16,51	
6"	15,24	
5 1/2"	13,97	
5"	12,7	
4 1/2"	11,43	
4"	10,16	
3 1/2"	7,62	
3"	6,35	
2 1/2"	6,35	
2"	5,08	
1 1/2"	3,81	
1"	2,54	
0 1/2"	1,27	
0"	0	



Slalom Curvy



Cuenta con un difuminado muy suave que junto a su curvatura y ligereza es un paso más allá dentro de las tijeras de blending.

REF.: T48165 MEDIDA: 6,5" DIENTES: 45
REF.: T70970 MEDIDA: 7" DIENTES: 48



Satin Curvy



En el trabajo diario es una ayuda para avanzar siluetas y quitar largura en pre-cortes. Con un equilibrio entre mango y hoja que la convierte en una tijera muy resistente.

REF.: T47155 MEDIDA: 5,5"
REF.: T47265 MEDIDA: 6,5"
REF.: T47375 MEDIDA: 7,5"
REF.: T47485 MEDIDA: 8,5"



Satin Mini Curvy



Su mango simétrico ayuda a controlar la apertura de hoja y su punta redondeada evita lastimar la piel. Ideal para zonas higiénica y con alguna complicación.

REF.: T34345 MEDIDA: 4,5"



Fusion Curvy Black



Con filo biselado para marcar con exactitud el corte de caras y expresiones. Mango simétrico para controlar la apertura de las hojas. Mango de aluminio para liberar peso.

REF.: T46060 MEDIDA: 6"
REF.: T46070 MEDIDA: 7"



Fusion Curvy Pink



Con filo biselado para marcar con exactitud el corte de caras y expresiones. Mango simétrico para controlar la apertura de las hojas. Mango de aluminio para liberar peso.

REF.: T46160 MEDIDA: 6"
REF.: T46370 MEDIDA: 7"



Fusion Curvy Gold



Con filo biselado para marcar con exactitud el corte de caras y expresiones. Mango simétrico para controlar la apertura de las hojas. Mango de aluminio para liberar peso.

REF.: T46260 MEDIDA: 6"
REF.: T46470 MEDIDA: 7"



	PULGADAS	CENTÍMETROS
8 1/2"	21,59	
8"	20,32	
7 1/2"	19,05	
7"	17,78	
6 1/2"	16,51	
6"	15,24	
5 1/2"	13,97	
5"	12,7	
4 1/2"	11,43	
4"	10,16	
3 1/2"	7,62	
3"	6,35	
2 1/2"	6,35	
2"	5,08	
1 1/2"	3,81	
1"	2,54	
0 1/2"	1,27	
0"	0	



TIJERAS

06.4 Chunkers

Tijeras de dientes con gran capacidad de corte que aceleran y texturizan los arreglos



Valkiria

NOVEDAD

440C

Con cojinete de bolas que otorga una suavidad extra en el corte. Esta tijera trabaja eliminando densidad de pelo hasta poder proyectar el boceto del corte en mantos con densidad media.

REF.: T71075 MEDIDA: 7,5" DIENTES: 24



Valkiria DNA

NOVEDAD

440C

Con cojinete de bolas que otorga una suavidad extra en el corte. Esta tijera trabaja eliminando densidad de pelo hasta poder proyectar el boceto del corte en mantos con densidad media.

REF.: T72475 MEDIDA: 7,5" DIENTES: 24



Atila

NOVEDAD

440C

Tijera robusta, con peso, para pre-cortes, mantos con mucha densidad una tijera que acelera los tiempos de corte. Filo semi biselado.

REF.: T71375 MEDIDA: 7,5" DIENTES: 16



Alp 14

440C

Con cojinete de bolas que otorga una suavidad extra en el corte. Esta tijera trabaja eliminando densidad de pelo hasta poder proyectar el boceto del corte en mantos con densidad media.

REF.: T621460 MEDIDA: 6" DIENTES: 14



	PULGADAS	CENTÍMETROS
8 1/2"	21,59	
8"	20,32	
7 1/2"	19,05	
7"	17,78	
6 1/2"	16,51	
6"	15,24	
5 1/2"	13,97	
5"	12,7	
4 1/2"	11,43	
4"	10,16	
3 1/2"	7,62	
3"	6,35	
2 1/2"	6,35	
2"	5,08	
1 1/2"	3,81	
1"	2,54	
0 1/2"	1,27	
0"	0	



Alp 16



Con cojinete de bolas que otorga una suavidad extra en el corte. Esta tijera trabaja eliminando densidad de pelo hasta poder proyectar el boceto del corte en mantos con densidad media.

REF.: T622975 MEDIDA: 7,5" DIENTES: 16



Slalom Chunkers Curvy



Su tipo de diente permite un corte ágil y rápido, acompañado de su curvatura para angular los arreglos y alcanzar nuevas formas.

REF.: T70975 MEDIDA: 7,5" DIENTES: 24



Alp 29



Con cojinete de bolas que otorga una suavidad extra en el corte. Esta tijera trabaja eliminando densidad de pelo y definiendo los trabajos de forma aterciopelada y natural.

REF.: T622960 MEDIDA: 6" DIENTES: 29

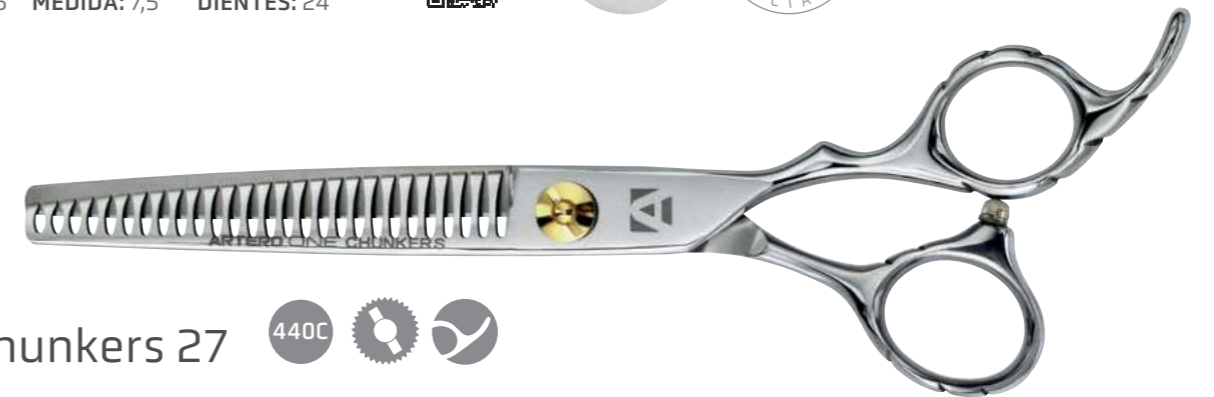

One Chunkers 27



La tijera Chunkers más polivalente gracias a su tipo de dientes y medida. Capaz de marcar y definir un corte. Con tornillo de control de presión manual para facilitar su ajuste.

REF.: T47070 MEDIDA: 7" DIENTES: 27



Alp 43



Con cojinete de bolas que otorga una suavidad extra en el corte. Esta tijera trabaja eliminando densidad de pelo y definiendo los trabajos de forma aterciopelada y natural.

REF.: T624375 MEDIDA: 7,5" DIENTES: 43

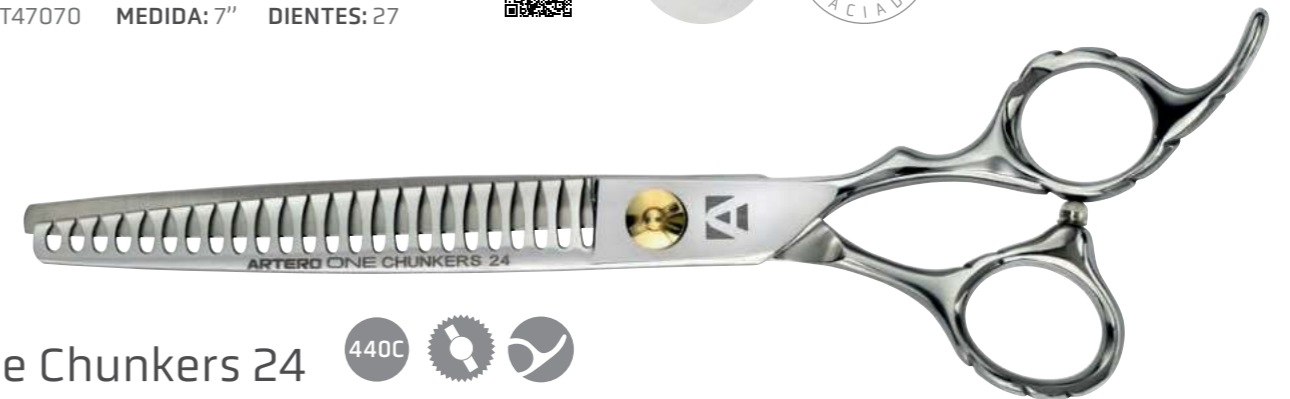

One Chunkers 24



Con un tipo de corte que permite acelerar el proceso y acortar los tiempos de trabajo. En mantos de densidad media ideal para marcar líneas eliminando mucho pelo.

REF.: T47075 MEDIDA: 7,5" DIENTES: 24





TIJERAS

06.5 Esculpir

Tijeras de dientes con las que difuminar y suavizar líneas y saltos en cualquier manto



Valkiria



Tijera con diente ancho para mejorar la suavidad de corte consiguiendo un equilibrio entre velocidad y difuminado perfecto, incluso para acabados. Filo biselado para garantizar su resistencia.

REF.: T71170 MEDIDA: 7" DIENTES: 40



Valkiria DNA



Tijera con diente ancho para mejorar la suavidad de corte consiguiendo un equilibrio entre velocidad y difuminado perfecto, incluso para acabados. Filo biselado para garantizar su resistencia.

REF.: T74070 MEDIDA: 7" DIENTES: 40



Atila



Tijera robusta para el trabajo del día a día, con un difuminado sutil. Una tijera todo terreno. Filo semi biselado.

REF.: T71475 MEDIDA: 7,5" DIENTES: 65

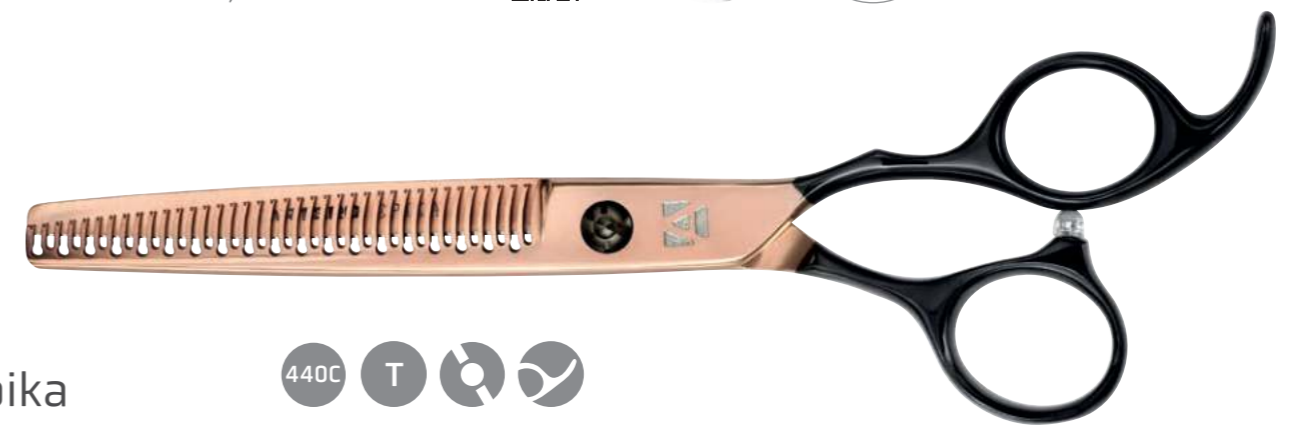

Epika



Recubrimiento hipoalergénico, con un manejo agradable y un gran vaciado. Ideal en blendings y acabados de mantos medios y finos. Con gran apertura de hojas.

REF.: T48038 MEDIDA: 7" DIENTES: 38



	PULGADAS	CENTÍMETROS
8 1/2"	21,59	
8"	20,32	
7 1/2"	19,05	
7"	17,78	
6 1/2"	16,51	
6"	15,24	
5 1/2"	13,97	
5"	12,7	
4 1/2"	11,43	
4"	10,16	
3 1/2"	7,62	
3"	6,35	
2 1/2"	6,35	
2"	5,08	
1 1/2"	3,81	
1"	2,54	
0 1/2"	1,27	
0"	0	



Onix



Una tijera potente a la que no se le resiste ningún manto. Con un vaciado alto que permite difuminar rápidamente y otorgar acabados precisos.

REF.: T50070 MEDIDA: 7" DIENTES: 50



Space



Robusta y resistente, capaz de trabajar en grandes densidades. Con un vaciado suave para un difuminado sutil.

REF.: T52070 MEDIDA: 7" DIENTES: 46

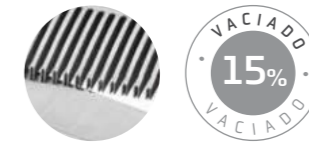

Eclipse



Detallista, una tijera fina para entrar en cualquier ángulo. Ligera y con capacidad para trabajar en densidades altas.

REF.: T65755 MEDIDA: 5,5" DIENTES: 40
REF.: T65765 MEDIDA: 6,5" DIENTES: 46



	PULGADAS	CENTÍMETROS
	8 1/2"	21,59
	8"	20,32
	7 1/2"	19,05
	7"	17,78
	6 1/2"	16,51
	6"	15,24
	5 1/2"	13,97
	5"	12,7
	4 1/2"	11,43
	4"	10,16
	3 1/2"	7,62
	3"	6,35
	2 1/2"	6,35
	2"	5,08
	1 1/2"	3,81
	1"	2,54
	0 1/2"	1,27
	0"	0



Slalom Curvy



Cuenta con un difuminado muy suave que junto a su curvatura y ligereza es un paso más allá dentro de las tijeras de blending.

REF.: T48165 MEDIDA: 6,5" DIENTES: 45
REF.: T70970 MEDIDA: 7" DIENTES: 48€

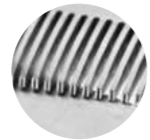

One Plus



Un corte extremo, con un vaciado altísimo consigue eliminar gran cantidad de pelo en poco tiempo. Con tornillo de control de presión manual para facilitar su ajuste.

REF.: T48370 MEDIDA: 7" DIENTES: 38



One



Una todoterreno capaz de trabajar con solvencia en mantos medios y densos. Con un corte agradable y muy ligera, ideal en el día a día.

REF.: T49060 MEDIDA: 6" DIENTES: 30
REF.: T48265 MEDIDA: 6,5" DIENTES: 40
REF.: T48175 MEDIDA: 7,5" DIENTES: 50



One Dark



Una todoterreno capaz de trabajar con solvencia en mantos medios y densos. Con un corte agradable y muy ligera, recubrimiento PVD hipoalergénico, ideal en el día a día.

REF.: T70560 MEDIDA: 6" DIENTES: 30
REF.: T70575 MEDIDA: 7,5" DIENTES: 50

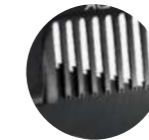

Symetric



Una hoja corta para cortar con exactitud el corte de caras y expresiones. Mango simétrico para controlar la abertura de las hojas. Mango de aluminio para liberar peso.

REF. BLACK: T48355 MEDIDA: 5,5" DIENTES: 28
REF. VIOLET: T47555 MEDIDA: 5,5" DIENTES: 28
REF. PINK: T46755 MEDIDA: 5,5" DIENTES: 28



Art Studio 28

Una tijera ideal para principiantes o aficionados, con gran vaciado y un mango fácil de sujetar y de esa manera evitar el sobre esfuerzo en la mano.

REF.: T66860 MEDIDA: 6" DIENTES: 28
REF.: T66960 MEDIDA: 6" DIENTES: 28+28

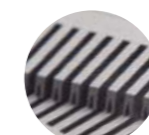
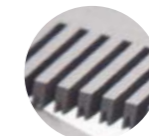

	PULGADAS	CENTÍMETROS
8 1/2"	21,59	
8"	20,32	
7 1/2"	19,05	
7"	17,78	
6 1/2"	16,51	
6"	15,24	
5 1/2"	13,97	
5"	12,7	
4 1/2"	11,43	
4"	10,16	
3 1/2"	7,62	
3"	6,35	
2 1/2"	6,35	
2"	5,08	
1 1/2"	3,81	
1"	2,54	
0 1/2"	1,27	
0"	0	



TIJERAS

06.6 Zurdos

Tijeras pensadas para zurdos con las mismas garantías



**Black Intense
Zurdos**

Simétrica y cómoda, apta para todo tipo de cortes. Desfilado y punta de tijera.



REF.: T70755 MEDIDA: 5,5"
REF.: T70870 MEDIDA: 7"

PULGADAS
CENTÍMETROS

8 1/2" 21,59

8" 20,32

7 1/2" 19,05

7" 17,78

6 1/2" 16,51

6" 15,24

5 1/2" 13,97

5" 12,7

4 1/2" 11,43

4" 10,16

3 1/2" 7,62

3" 6,35

2 1/2" 6,35

2" 5,08

1 1/2" 3,81

1" 2,54

0 1/2" 1,27

0" 0



Magnum Ergo Zurdos

Poderosa, capaz de resistir mucha presión de corte. Gran apertura de hojas con poco esfuerzo. Cortes certeros para marcar las líneas maestras de un corte.



REF.: T70770 MEDIDA: 7"



Fusion Curvy Black Zurdos

Con filo biselado para marcar con exactitud el corte de caras y expresiones. Mango simétrico para controlar la apertura de las hojas. Mango de aluminio para liberar peso.



REF.: T70760 MEDIDA: 6"



Excalibur Zurdos

Robusta, con un corte limpio que nos permite enfrentarnos a trabajos que exigen potencia sin perder una gran definición.



REF.: T49075 MEDIDA: 7,5"



One Zurdos

Una todoterreno capaz de trabajar con solvencia en mantos medios y densos. Con un corte agradable y muy ligera, ideal en el día a día.



REF.: T48160 MEDIDA: 6"
REF.: T49165 MEDIDA: 6,5"
REF.: T48375 MEDIDA: 7,5"



One Chunkers 27 Zurdos

La tijera Chunkers más polivalente gracias a su tipo de dientes y medida. Capaz de marcar y definir un corte. Con tornillo de control de presión manual para facilitar su ajuste.

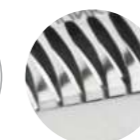

REF.: T47170 MEDIDA: 7" DIENTES: 27



Satin Zurdos

En el trabajo diario es una ayuda para avanzar siluetas y quitar largura en pre-cortes. Con un equilibrio entre mango y hoja que la convierte en una tijera muy resistente.



REF.: T49455 MEDIDA: 5,5"
REF.: T49475 MEDIDA: 7,5"

	PULGADAS	CENTÍMETROS
	8 1/2"	21,59
	8"	20,32
	7 1/2"	19,05
	7"	17,78
	6 1/2"	16,51
	6"	15,24
	5 1/2"	13,97
	5"	12,7
	4 1/2"	11,43
	4"	10,16
	3 1/2"	7,62
	3"	6,35
	2 1/2"	6,35
	2"	5,08
	1 1/2"	3,81
	1"	2,54
	0 1/2"	1,27
	0"	0



One Curvy Zurdos

Una todoterreno capaz de trabajar con solvencia en mantos medios y densos. Con un corte agradable y muy ligera, ideal en el día a día.



REF.: T70880 MEDIDA: 8"



One Zurdos

Una todoterreno capaz de trabajar con solvencia en mantos medios y densos. Con un corte agradable y muy ligera, ideal en el día a día.



REF.: T48260 MEDIDA: 6" DIENTES: 30
REF.: T49265 MEDIDA: 6,5" DIENTES: 40
REF.: T48475 MEDIDA: 7,5" DIENTES: 50



Elite Zurdos

Ideal para trabajos en sucio, pre-cortes y trabajos rápidos, una tijera resolutiva con un vaciado sueva.

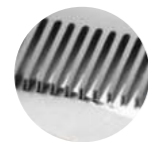

REF.: T49065 MEDIDA: 6,5" DIENTES: 46



TIJERAS

06.7 Sets Tijeras

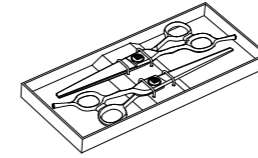

Sets de tijeras complementarias



Set Tijeras One

Tijera One 6" + One Esculpir 6"
Tijera One 7" + One Esculpir 7,5"
Tijera One 6" Zurdos + One Esculpir 6" Zurdos

Incluye una tijera de corte de filo de navaja y una tijera de esculpir de la familia One. 2 Sets con tallas distintas a escoger.

DIESTROS:

REF.: L56_ CORTE 6" - ESC. 6"
REF.: L59_ CORTE 7" - ESC. 7,5"

Zurdos:

REF.: L67_ CORTE 6" - ESC. 6"



Set Tijeras Symetric

Tijera Black Symetric 5,5" + Black Symetric Esculpir 5,5"
Tijera Violet Symetric 5,5" + Violet Symetric Esculpir 5,5"
Tijera Pink Symetric 5,5" + Pink Symetric Esculpir 5,5"

Incluye una tijera de corte de 5,5" y una tijera de esculpir de 5,5" de la familia Symetric. • Sets de colores distintos a escoger.

2 PIEZAS

REF.: L78 ■
REF.: L79 ■
REF.: L80 ■



TIJERAS

06.8 Accesorios

Complementos que hacen
más fácil el día a día



Cube System XL

Máxima protección para tus tijeras. Estructura de plástico con 7 departamentos. 1 departamento específico para tijeras que albergan múltiples varillas de nylon que mantienen las tijeras en posición vertical, impidiendo que se caigan o se pierdan. Válido para cualquier tamaño de tijera. Fácil de desmontar para lavarlo. **Color:** blanco.

REF.: K343



Tool Cady

Colgador de material de peluquería ajustable al brazo metálico de la mesa. Se sujeta mediante un tornillo de presión a diferentes tamaños de tubo. **Medidas máximas** del diámetro del brazo 2,5cm x 2,5cm.

REF.: A513



Soporte Pared

No incluye tijeras.

Medidas:
22 x 9 cm.

REF.: A428



Esterilizador UV

Lámpara UV [luz ultravioleta] para la desinfección del material de trabajo. Sólo efectiva en las superficies que cubre la luz. Exposición 5min.

REF.: Y468





Marte Dedal Silicona Logo



Dedal protector de silicona para el mango de las tijeras. Con forma de anillo que aporta una imagen exclusiva a nuestra tijera además de un mejor grip y reducción de fatiga.

REF.: A241



Neptuno Dedal Silicona Curvo



Dedal protector de silicona para el mango de las tijeras. Sin esquinas para mejorar la ergonomía y de esa manera evitar la fatiga, su textura mejora el agarre. Ideal para las tijeras más utilizadas y las de trabajos duros.

REF.: A249



Set Dedales

Dedales plásticos para tijeras.

- REF.: A238 ■
- REF.: A239 ■
- REF.: A242 ■
- REF.: A244 ■
- REF.: A245 ■
- REF.: A246 ■



Plutón Dedal Silicona Cónico



Dedal protector de silicona para el mango de las tijeras. Forma cónica para evitar que los dedos entren en las anillas y tener un mayor control. Ideal para principiantes.

REF.: A240



Secadores y Planchas

07



Artero ha desarrollado una línea de secadores de alta potencia y última tecnología sin olvidar la fiabilidad y diseño.





SECADORES

07.1 Cabinas de Secado

El complemento indispensable de secado para las peluquerías de alto rendimiento



Clima X1

Cabina de secado de alto rendimiento con 1 motor Brushless (sin mantenimiento). Consola táctil con la que controlar el caudal de aire, la temperatura y el tiempo del programa de secado. El sistema de secado genera un circuito de aire renovable que seca lentamente al inquilino. La zona eléctrica queda en el apartado izquierdo totalmente aislado del resto de la cabina. Alojamiento único para razas pequeñas y medias como máximo de 25kg, con 1 puerta de acceso independiente de metacrilato. Suelo micro-perforado extraíble y desagüe. Base con ruedas para su desplazamiento.

MEDIDAS:

- 1_Ancho total: 103,5 cm
- 2_Altura total: 103 cm
- 3_Fondo total: 60 cm
- 4_Ancho cubículo: 60 cm
- 5_Altura interior: 58 cm

REF.: S359



Clima X2

Cabina de secado de alto rendimiento con 2 motores Brushless (sin mantenimiento). Consola táctil con la que controlar el caudal de aire, la temperatura y el tiempo del programa de secado. El sistema de secado genera un circuito de aire renovable que seca lentamente al inquilino. La zona eléctrica queda en el apartado izquierdo totalmente aislado del resto de la cabina. Alojamiento de grandes dimensiones pudiendo dividirse en 2 gracias a una puerta de rejilla reforzada, con capacidad para secar 2 perros de tamaño pequeño/mediano hasta 25kg o un perro de raza grande. Con dos puertas de acceso independientes de metacrilato. Suelo micro-perforado extraíble y desagüe. Base con ruedas para su desplazamiento.

MEDIDAS:

- 1_Ancho total: 167 cm
- 2_Altura total: 103 cm
- 3_Fondo total: 60 cm
- 4_Ancho cubículo: 120 cm
- 5_Altura interior: 58 cm

REF.: S354



POSIBILIDAD DE FINANCIACIÓN. CONSÚLTANOS.





SECADORES

07.2

Secadores Expulsadores 2 Motores

Los secadores con el mayor caudal de aire para largas jornadas de trabajo acortando tiempos



Impulse 2M

Secador-Expulsador de 2 motores de pared con consola de control, 4 velocidades y 4 niveles de temperatura. Contador de horas de uso, sistema de ventilación.

■ REF.: S388

■ REF.: S389



Extrem

Expulsador con un rendimiento altísimo de sus dos motores que ofrece un gran caudal de aire. Se controla mediante dos interruptores independientes para cada motor. Fijación lateral a pared. Tubo aparte.

REF.: S314



Consola Pared Extrem

Consola de control para fijar en la pared.

REF. CONSOLA: S351

REF. EXTREM+ CONSOLA: S329



Tubo Compac / Extrem / Impulse / Rocket

Manguera muy robusta adaptable a los dos modelos en distintas medidas.

REF. 1m-3m: S460

REF. 2m-6m: S461



Black 2M

Secador-expulsador de 2 motores con gran caudal de aire controlado mediante un potenciómetro. Opción de calor que aumenta según aceleramos los motores con el potenciómetro. Tiene mango de neopreno para proteger del calor. Incluye 3 boquillas.

REF.: S267





SECADORES

07.3 Secadores Expulsadores 1 Motor

Secadores auxiliares de mucho caudal para uso no continuado, fácil de transportar



Rocket



Secador-Expulsador potente de 1 Motor con diseño exclusivo 3 puntos de calor y 2 velocidades. **INCLUYE: manguera cualitativa extensible** en uso con mango reforzado y boquilla imantada.

■ REF.: S565A3
■ REF.: S565A2
■ REF.: S565A7



Black 1M

Secador-expulsador auxiliar de un motor con gran caudal de aire controlado mediante un potenciómetro. Opción de calor que aumente según aceleramos los motores con el potenciómetro. Tiene mango de neopreno para proteger del calor. **Incluye 3 boquillas.**

REF.: S265



Hulk



Secador-expulsador auxiliar que cuenta con un motor de gran potencia. Con 2 velocidades en las que ambas incluye calor. Ligero y portátil. **Incluye 2 boquillas.**

REF.: S361



Bolt



Secador-Expulsador portátil. Con 1 motor veloz controlado por un potenciómetro pudiendo incluir o no calor. La temperatura aumenta a medida que aceleramos el motor. **Incluye 3 boquillas.**

REF.: S352





SECADORES

07.4

Secadores Manos Libres

Herramienta indispensable para el estirado y cepillado durante el secado



Secador Hunter pared

Secador manos libres con motor brushless (sin carbones) con control de calor y caudal mediante potenciómetro. Boquilla plástica. Brazo con anclaje a pared articulado y giro de 360°.

REF.: S373



Secador Hunter de pie

Secador manos libres con motor brushless (sin carbones) con control de calor y caudal mediante potenciómetro. Boquilla plástica. Pie robusto con ruedas de gran calidad, altura regulable y giro de 360°.

REF.: S372



Pin8-S Rojo

Secador manos libres con motor brushless (sin mantenimiento) muy potente controlable mediante potenciómetro al igual que la temperatura. Pie con altura regulable y base con ruedas para su movilidad. Con boquilla de goma para dirigir 360° la salida de aire.

REF.: S285



Pin8-S Negro

REF.: S289



Pin8-S Gris

REF.: S288





Soporte Pie Black 2M

Pié y tubo adaptables a Black 2M para transformarlo en secador manos libres. Con altura regulable y base con ruedas para su movilidad. Con boquilla para dirigir 360° la salida de aire.

REF.: A587



Soporte Pie Black 1M

Pié y tubo adaptables a Black 1M para transformarlo en secador manos libres. Con altura regulable y base con ruedas para su movilidad. Con boquilla para dirigir 360° la salida de aire.

REF.: A577



Soporte pared Black 2M

Pieza para fijar el Black 2M a la pared.

REF.: A576



PLANCHAS

07.5 Secadores de Mano y Planchas

Capaces de generar aire muy caliente ideal para estirar y moldear el pelo. Muy fáciles de transportar.



Candy



Secador de mano super ligero. Motor brushless de gran caudal posicionado en el mango para redistribuir mejor el peso y reducir ruido. Calor regulable con cable de 3 metros.

REF.: S562A2 ■
REF.: S562A3 ■





Exo



Secador manos libres portátil, super ligero con collar ajustable al cuello. Orientación del secador mediante articulación, ajuste de caudal y calor. Cuenta con un laser indicativo del foco de aire. Motor brussels de gran caudal.

REF.: S566A3 ■
REF.: S566A5 ■



Tropic

Secador de mano muy potente pudiendo llegar a temperaturas altas. Silencioso. Rejilla de turmalina para iones. 3 niveles de caudal y 3 de calor, botón de enfriado rápido. Incluye boquilla.

REF.: S217



Snake

Secador manos libres portátil. Con forma y peso adaptable al cuello para poder estirar el pelo con comodidad. Emite una luz para marcar el foco de aire en el pelo. Protector térmico de neopreno, 2 boquillas y 3 metros de cable.

REF.: S317



Zig Zag XS

Mini plancha para realizar "african curl". Ideal para acabados. 210°C.

REF.: M650



Zenit Titanium XS

Mini plancha para alisado. Ideal para razas pequeñas o viajes. 200°C.

REF.: M602





Características Técnicas

Secadores y Planchas

SECADORES

	IMPULSE	EXTREME	BLACK 2M	HUNTER	OXYGEN	HULK	CANDY	EXO
Potencia	3200 W	2000 W	3000 W	1800 W	1800 W	2100 W	1600 W	1300 W
Caudal de aire	126 l/s	126 l/s	150 l/s	100 l/s	85 l/s	85 l/s	25 m/s	25 m/s
Peso	13 Kg.	13 Kg.	6,7 Kg.	6,3 Kg.	5 Kg.	4 Kg.	380 g.	500 g.
Velocidades	4	2	Regulable	Regulable	Regulable	2	2	2
Temperatura	4		2	Regulable	2	Integrado	2	2
Boquillas	1	1	2	1	3	2	1	
Voltaje	220 V	220 V	220 V	220 V	220 V	220 V	220 V	220 V
Enchufe	European	European	European	European	European	European	European	European
Medidas	40 x 40 x 30 cm	40 x 40 x 30 cm	40 x 35 x 25 cm		38 x 21 x 17 cm	40 x 28 x 17 cm	25 x 9 x 7 cm	16 x 6 x 4 cm

	BLACK 1M	BOLT	PIN8-S	TROPIC	SNAKE	ROCKET
Potencia	2600 W	2000 W	2200 W	2500 W	2400 W	1800 W
Caudal de aire	99 l/s	80 l/s	85 l/s	32 l/s	30 m/s	100 l/s
Peso	4,5 Kg.	4,5 Kg.	4,4 Kg.	530 gr.	0,88 Kg.	5,54 Kg.
Velocidades	Regulable	Regulable	Regulable	2	2	2
Temperatura	2	1	Regulable	3	2	2
Boquillas	2	3		2	2	1
Voltaje	220 V	220 V	220 V	220 V - 240V	220/240 V	220 V
Enchufe	European	European	European	European	European	European
Medidas	45 x 20 x 20 cm	43 x 17 x 20 cm		21 cm		35 x 23 x 24 cm

PLANCHAS

	ZENIT XS	ZIGZAG XS
Placas	Titanio	Cerámica y Turmalina
Placas Basculantes	●	
Tratamientos Keratina		
Potencia	20 W	18 W
Temperatura	200 °C	210 °C
Desconexión Automática tras 60 min	●	
Cable Giratorio 360°	●	
Neceser	●	
Voltaje	110 - 240 V	120 - 240 V
Enchufe	European	European
Medidas	15 x 1,5 cm	16,5 x 1,7 cm
Cantidad por Caja	24	12

Bañeras y Mesas

08



Artero ofrece una inmejorable selección. La salud del peluquero comienza en trabajar con bañeras adaptables en altura y manejo.





BAÑERAS Y MESAS

08.1

Bañeras Eléctricas

Su capacidad de regular la altura la convierte en una bañera necesaria en las peluquerías de alto rendimiento



Ocean

Altura regulable eléctricamente mediante pedal. Bañera y paredes de acero inoxidable. Robusta y de gran tamaño pudiendo albergar perros grandes, puerta corredera, rejilla plástica y plataforma microperforada. Barra para fijar correas, ducha de pistola. Desagüe especial lado izquierdo incluido.

REF.: B438



Lagoon



Altura regulable electrónicamente activando el pedal para subir y bajar. Bañera fabricada en fibra de alta resistencia. Robusta, con protector trasero y laterales para evitar el agua de salpicaduras. Puerta extraíble frontal. Placas aislantes de suelo con acceso al desagüe, brazo de acero con fijación para correas.

REF.: B440





BAÑERAS Y MESAS

08.2

Bañeras Fijas

Bañeras que facilitan el manejo y agiliza el baño de peluquerías, criaderos y para particulares con vocación



Sea

Altura fija con escalones extraíbles de acceso para perros grandes, puerta corredera, plataforma plástica y rejilla para mejorar la estabilidad de los huéspedes. Con barra para fijar correas, desagüe especial lado izquierdo incluido.

REF.: B439



BAÑERAS Y MESAS

08.3

Mesas Graduables

Mesas graduables. Garantía de calidad y adaptabilidad a cada perro y peluquero



Eléctrica Premium

Con una altura máxima de 105cm regulable eléctricamente mediante pedales. Tablero muy ancho con superficie antideslizante. Muy estable pudiendo albergar perros de raza grande. Incluye colgador de material, enchufe universal y USB y cajón extraíble. Brazo doble con altura regulable.

REF.MESA: B396
REF.RUEDAS: B560





Eléctrica LED Large

Altura regulable eléctricamente mediante pedales. Tablero de cristal con luz LED y superficie antideslizante. Con interruptor para la luz. Muy estable pudiendo albergar perros de raza grande. Con brazo doble regulable.

REF.MESA: B472
REF.RUEDAS: B560



Eléctrica Gravity

Mesa con altura regulable eléctricamente hasta 90cm con control mediante pedales a la altura del suelo. Estructura en forma de X y tablero plástico turquesa. Brazo doble y correas de cordón.

REF.: B400
REF.RUEDAS: B560



Artero Grooming Slam

Altura regulable eléctricamente mediante interruptores. Max altura 100cm. Tablero corto de 90cm para ahorrar espacio. Incluye colgador de material, enchufe universal y USB y cajón extraíble. Brazo simple con altura regulable.

REF.: B428
REF.RUEDAS: B560



Neumática Z9

Altura regulable mediante sistema neumático con pedal. Alturas hasta 102cm. Tablero redondo de diámetro 60cm y con opción giratoria, ideal para perros de menos de 12kg. Muy estable. Con brazo simple plegable.

REF.: B437



BAÑERAS Y MESAS

08.4 Mesas Expo

Mesas plegables ideales para viajar o como auxiliares.



Plegable Altura Regulable

Altura de las patas ajustable de 81 a 92cm. Patas abatibles. Tablero grande 90x60cm con superficie antideslizante. Brazo simple altura regulable.

REF.: B394 PESO: 15kg



Mesa Exposición

Altura fija de 80cm. Tablero reducido de 75x43cm. Patas plegables con pies regulables. Brazo simple con altura regulable.

REF.: B429 PESO: 12kg



Plegable con Ruedas

Altura fija de 76cm. Patas abatibles. Ruedas giratorias para desplazamiento. Tablero grande 90x60cm con superficie antideslizante. Brazo simple altura regulable.

REF.: B395 PESO: 18kg





BAÑERAS Y MESAS

08.5 Accesorios Mesas y Bañeras

Bañeras que facilitan el manejo y agiliza el baño de peluquerías, criaderos y para particulares con vocación



Aqua Jet NOVEDAD

Sistema de baño a presión mediante bomba de succión que recicla el agua estancada de la bañera. Este método de baño consigue ahorrar gran cantidad de agua, tiempo, esfuerzo además de obtener los mejores resultados del champú Artero gracias a que la presión con la que llega el agua a la piel del animal realiza un masaje que estimula el riego sanguíneo y la absorción de todos los ingredientes del cosmético. Cuenta con un controlador remoto para encender y apagar. Incluye una ducha con posibilidad de cerrar el caudal. Uso exclusivo con champú.

REF.: H845A6



Splash

Esterilla de rizo de PVC para bañeras. Consigue un efecto antideslizante total, amortigua el del perro para mayor descanso y relación y filtra el 100% del agua con rapidez acelerando el enjuague.

REF.: W832 MEDIDAS: 107 x 56 cm



Cumbia NOVEDAD

CARACTERÍSTICAS: Microfibra 300g/m². **USO:** Absorbe el agua que escurre el perro en la mesa de secado, acelerando el secado y evitando exceso de humedad en el ambiente. Para mesas 120 cm x 60 cm aproximadamente.

REF.: A516 MEDIDAS: 126 x 65 cm



Tatami NOVEDAD

Esterilla super antideslizante en silicona de 90x60cm adaptable para mesa de peluquería. Fácil de limpiar y eliminar el pelo. Color Turquesa con logo Artero.

REF.: W990 MEDIDAS: 90 x 60 cm



Surf

Esterilla para cubrir la mesa o superficies donde querer manipular un perro ganando acción antideslizante. 5mm de grosor de caucho acolchado para el descanso y relación de las mascotas.

REF.: W831 MEDIDAS: 115 x 60 cm





Winner

Mantel embellecedor de mesa para muestra de trabajos. Anti-slip en ambas caras.

REF.: W898
 MEDIDA TOTAL: 140 x 150cm
 MEDIDA INTERIOR: 60 x 90cm



Focus

Bandas elásticas de tela para cubrir las orejas reduciendo el ruido del secador en perros y gatos. El set incluye las 3 medidas.

REF.: A511
 L: 21x18cm ■ M: 20x14cm ■ S: 12x12cm ■



Brazo Doble para Mesa

Fijación mediante mordaza plástica. Fijaciones laterales para correa anti-mordeduras. Altura y ancho regulable con tornillos. Barra superior agujereado para correa. Adaptable a tableros de mesa de menos de 25mm de ancho.

REF.: B613



Brazo individual grande

Fijación mediante mordaza plástica. Altura regulable con tornillo. Barra superior extra larga de altura ajustable y agujereada para correa. Adaptable a tableros de mesa de menos de 25mm de ancho.

REF.: B611



Flitro Bañera

Filtro de plástico que resiste durante más tiempo sin obstruirse gracias al tipo de micro-perforado su forma. Se adapta a las bañeras B415, B435 y B434.

REF.: Y915



Tool Cady

Colgador plástico para el brazo de la mesa. Compartimentos para tijeras, cepillos y cosmética.

REF.: A513



Brazo individual pequeño

Fijación mediante mordaza plástica. Altura regulable con tornillo. Barra con 2 fijaciones para correa. Adaptable a tableros de mesa de menos de 25mm de ancho.

REF.: B612



Brazo Flexible

Fijación mediante mordaza. Brazo articulable con pinza para sujetar y focalizar el secador o boquilla de expulsador.

REF.: B267





BAÑERAS Y MESAS

08.6 Correas Mesa

Línea de correas de diseño con las mayores resistencias del mercado



Nilo **NOVEDAD**

Correa para sujetar a los perros a la mesa o bañera. Cinta de PVC de 50cm con ajuste mediante anilla pvc deslizante. Mosquetón en pinza negro guanta hasta 100kg.

REF.: Y573 MEDIDAS: 50cm



Nilo **NOVEDAD**

Correa para sujetar a los perros a la mesa o bañera. Cinta de PVC de 50cm con ajuste mediante anilla pvc deslizante. Mosquetón en pinza negro guanta hasta 100kg.

REF.: Y574 MEDIDAS: 50cm



Rin **NOVEDAD**

Correa para sujetar a los perros en la mesa o bañera. Cordón PVC de 35 o 50 cm con ajuste de plástico. Mosquetón en pinza negro guanta hasta 100kg.

REF.: Y578 ■ MEDIDAS: 35cm
REF.: Y579 ■ MEDIDAS: 35cm
REF.: Y580 ■ MEDIDAS: 50cm
REF.: Y581 ■ MEDIDAS: 50cm



Congo **NOVEDAD**

Correa larga para sujetar a los perros a la mesa o bañera. Cinta de nylon de 127cm con ajuste de largura y collar mediante hebilla plástica y collar con cierre de clic plástico. Mosquetón en pinza negro guanta hasta 100kg.

REF.: Y576 MEDIDAS: 127cm



Sena **NOVEDAD**

Correa para sujetar a los perros a la mesa o bañera. Cinta de nylon de 50cm con ajuste mediante pinza. Base elástica para amortiguar tirones. Mosquetón en pinza negro guanta hasta 100kg.

REF.: Y570 ■ MEDIDAS: 50cm
REF.: Y571 ■ MEDIDAS: 50cm





Hudson NOVEDAD

Correa para sujetar a los perros por el ijar y evitar que se sienten en la mesa. Cinta de nylon de 95cm con 4 anillas a distintas altura para ajustarla al tamaño del perro. Interior acolchado. Mosquetón en pinza negro guanta hasta 100kg.

REF.: Y582
MEDIDAS: 95 cm



Niger NOVEDAD

Correa para sujetar a los perros anti-escape en la mesa o bañera. Cordón PVC de 71cm autodeslizante con anilla en el extremo. Mosquetón en pinza negro guanta hasta 100kg.

REF.: Y577
MEDIDAS: 71,5 cm



Misisipi NOVEDAD

Accesorio para poder enganchar las correas a distintas alturas sin necesidad de subir o bajar el travesaño del brazo de la mesa. Cinta de nylon de 25cm con 5 anillas. Mosquetón en pinza negro guanta hasta 100kg.

REF.: Y572
MEDIDAS: 25 cm



Correa de Cinta

Cinta de nylon de 1,5cm con pinza reguladora de cierre. Mosquetón con giratorio.

REF.: Y508 ■
REF.: Y511 ■
REF.: Y512 ■
REF.: Y509 ■

MEDIDAS: 1,5 cm x 50 cm



Correa de Cordón

Cordón de nylon con doble cierre regulable y mosquetón especial para encajar en cualquier tipo de brazo.

REF.: Y489 ■
REF.: Y501 ■
REF.: Y503 ■
REF.: Y502 ■

MEDIDAS: 1 cm x 50 cm



Correa de Cinta Extensible

Fijación mediante mordaza. Brazo articulable con pinza para sujetar y focalizar el secador o boquilla de expulsador.

REF.: Y399
MEDIDAS: 2,5 cm x 117 cm





Correa Corredera

Cable muy resistente con recubrimiento plástico. Acabados reforzados.

REF. 87cm: B827
REF. 80cm: B826



Correa Reforzada

Fijación mediante mordaza. Altura regulable con tornillo. Barra superior agujereada para correa.

REF. 58cm: B825



Correa Doble

Cable resistente recubierto de plástico. Protección de goma. Con cierres regulables. Correa para sujetar cuello y vientre en la mesa.

REF. 54/57cm: B829
REF. 43/37cm: B828



Cadena Plástica

Cadena plástica con mosquetones adaptable a cualquier altura.

REF.: B246
VIP: 30,89€



Colgador Correas Bañera

Cable de acero con recubrimiento de plástico y acabados reforzados. Para enganchar correas a distintas alturas.

REF. VERTICAL: B274
REF. HORIZONTAL: B278



Maletas Carritos Fundas

09



Guardar en fundas y maletas para proteger y transportar el material de peluquería es necesario y Artero ha desarrollado una extensa gama de accesorios.





MALETAS, CARRITOS, FUNDAS

09.1 Maletas y Carritos

Colección más fashion y útil para transportar el material de peluquería



Olympia NOVEDAD

Mochila de peluquería con compartimentos para material de trabajo y bolsillo frontal para 12 tijeras. Cremalleras waterproof, bolsillos lateral para móvil o agua. Acolchado en las asas ajustables y zona de espalda además de ser tela transpirable. Asa superior reforzada. Tiradores de PVC y refuerzos plásticos en la base antirrota.

REF. NEGRO/ROJO: F236
REF. GRIS/NEÓN: F237
REF. ESTAMPADA LUNARES: F238

MEDIDAS: 40cm x 30cm x 17cm



Atlas NOVEDAD

Bolsa de herramientas de nylon, cremalleras waterproof, y asas reforzadas. Apertura superior y compartimentos interiores. Bolsillos laterales para guardar 6 tijeras. Tiradores PVC.

REF. NEGRO/ROJO: F239
REF. GRIS/NEÓN: F240

MEDIDAS: 23cm x 19cm x 28cm



Pandora

Trolley de viaje en nylon con ruedas y tirador telescópico. Apertura con cremalleras waterproof con tiradores de PVC. 2 Compartimentos con fieltro de control de apertura. Bolsillos interiores para sujetar el material.

REF. NEGRO/ROJO: F241
MEDIDAS: 45cm x 40cm x 20cm



Mochila Troya

Para transportar el material y cosmético de peluquería. Con infinidad de departamentos y bolsillos para que el material viaje seguro. Acceso al material con mochila en vertical.

REF. PAW: F234
REF. LOGO: F235



Maleta Multifunción

Maleta de nylon semi-rígida con compartimentos para transportar material y cosmética de peluquería. Incluye correa para colgar.

REF.: F227





Tool Bag

Maletín de nylon semi-rígido con asa. 3 compartimientos, 2 con acceso superior y 1 frontal para tijeras. Incluye correa para colgar.

REF.: A572



Chair Trolley

Maletín portable con ruedas. Doble función como maleta y asiento. Estructura robusta de metal. Tirador telescópico. Acceso delantero con cremallera. Incluye neceseres.

REF.: A569



Carrito Sogo

Carrito portátil con ruedas, 5 cajones de gran capacidad. Bandeja y alas con colgadores extra en la zona superior.

REF.: Y224



Carrito Nuba

Carrito portátil con ruedas, 5 cajones. Bandeja multiusos en la zona superior.

REF.: Y225



MALETAS, CARRITOS, FUNDAS

09.2 Fundas

Fundas para proteger la herramienta más valiosa del peluquero, las tijeras



Helios NOVEDAD

Cinturón porta-tijeras para guardar las tijeras a la altura de la cintura durante el corte. Cintura ajustable y cierre de clic articulado.

REF. NEGRO/ROJO: F242
REF. BEIGE/NEÓN: F243
REF. ESTAMPADA LUNARES: F245

MEDIDAS: 12cm x 20 cm x 3,5cm





Funda 6-Space

Funda de material de peluquería para colgar de la cintura. 6 departamentos. Ajustable a diferentes medidas.

REF.: F322



Funda Hebillas

Para colgar de la cintura. 4 departamentos de tijeras y 2 de cepillos. Incluye correa ajustable.

REF.: F343



Funda Chic

Para colgar de la cintura u hombro. 4 departamentos para tijeras y 2 para cepillos. Incluye correa ajustable.

REF.: F344



Expert

Fundas para tijeras y cuchillas de stripping enrollable con solapa de seguridad. Cierre con bandas elásticas. 11 compartimentos.

- REF.: F347 ■
- REF.: F391 ■
- REF.: F392 ■
- REF.: F393 ■



Roller

Fundas para todo tipo de cuchillas (A5, A5 wide, Aesculap, etc.) enrollable con cierre de velcro. 9 compartimentos independientes con cierre. Disponible en 2 colores

- REF.: F394 ■
- REF.: F395 ■



Funda Square

Para tijeras, cuchillas de stripping y peines. Con solapa de seguridad. Enrollable y con cierre de botones.

REF.: F228



Funda Cartuchera Negra Marrón

Funda para colgar en la cintura. 4 departamentos para tijeras o navajas. 1 departamento para cepillos o peines. Incluye correa. No incluye contenido.

REF.: F346



Funda Surface

Funda de material de peluquería para colgar de la cintura. 8 departamentos. Ajustable a diferentes medidas.

REF.: F353



Funda Tijeras

Estuche doble plegado en forma de carpeta con cierre con cremallera. 20 compartimentos para tijeras compuesto por 2 bandas elásticas por tijera. Y un separador con bolsillo que protege de del roce.

REF.: MKTESTIJERA
MEDIDAS: 27 x 39 cm



Royale

Fundas para colgar en el hombro o en la cintura. 4 departamentos para tijeras + 1 para peines o cepillos. Incluye correa.

- REF.: F398 ■
- REF.: F399 ■
- REF.: F401 ■
- REF.: F402 ■



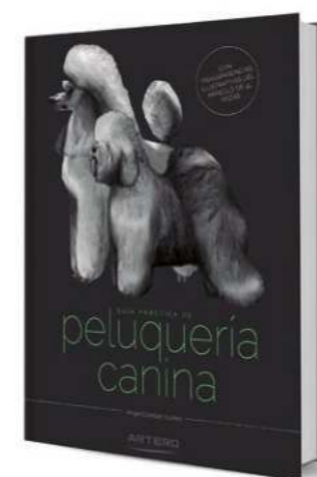

Guía Práctica de Peluquería

Arreglos profesionales, con explicaciones paso a paso. Trabajos detallados, con soluciones sencillas y claras. Arreglos actualizados, con técnicas adaptadas a cada raza. Dirigida a todos los profesionales de la peluquería canina. Ilustraciones originales. Transparencias que facilitan el trabajo. La obra consta de 41 razas y 352 páginas.

REF.: Y864



Enciclopedia de la Peluquería Canina

Explicaciones de las técnicas de stripping, tijera y máquina. Explicación paso a paso de cada arreglo, con un total de 32 razas. Ideal como guía de trabajo. Obra dirigida a aficionados, iniciados y profesionales.

Edita: Artero Technics.
Autor: Ángel Esteban.

REF. CASTELLANO: Y923
REF. INGLÉS: Y929

REF. PORTUGUÉS: Y819
REF. ITALIANO: Y821



ARTERO

ACADEMY

FORMACIÓN CON FUTURO DE PELUQUERÍA Y ESTÉTICA CANINA
MÁS DE 3.000 ALUMNOS FORMADOS DESDE 2012

PROGRAMA DE CURSOS

¿Qué ofrecemos?

- Prácticas desde el primer día.
- Profesorado especializado.
- Enseñanza personalizada.
- Alta cualificación profesional.
- Todo, con garantía de Artero Academy.

Profesores ARTERO ACADEMY

Peluqueros profesionales de gran prestigio, con amplio reconocimiento y experiencia, y formados con el Método Artero.

Centros

Contamos con más de 100 centros en España, Andorra, Portugal, Italia, Rumanía y Bélgica, equipados con instalaciones de última generación para mejorar la calidad de nuestro servicio.

Horario

Escoge cuando quieres empezar así como el horario. Nos adaptamos a tus necesidades dentro del horario comercial de cada centro.

Certificado

Diploma y certificado de estudios Artero International Academy.

Seguro

Estarás asegurado durante todo el curso.

Bolsa de Trabajo

El 80% de nuestros alumnos encuentran trabajo a los 3 meses siguientes de finalizar el curso.



LLUÏSA ROYO
Responsable de Artero Academy

CURSOS DE INICIACIÓN

AUXILIAR DE PELUQUERÍA CANINA

100 HORAS - 100% PRÁCTICAS

Aprenderás una sólida base para convertirte en un ayudante avanzado.

PELUQUERÍA Y ESTÉTICA CANINA

250 HORAS - 100% PRÁCTICAS

Te formamos como profesional de la peluquería canina guiado en todo momento por nuestro profesorado.

CURSOS AVANZADOS

CURSO DE PERFECCIONAMIENTO POR RAZA

16 HORAS - 100% PRÁCTICAS

Para todos aquellos peluqueros profesionales que quieran mejorar en una raza o técnica. Cursos impartidos por profesionales especialistas.

CURSO DE PERFECCIONAMIENTO

80 HORAS - 100% PRÁCTICAS

Evaluamos tus conocimientos y partiendo de ellos, te ayudamos a mejorar profesionalmente.

CURSO DE PREPARACIÓN PARA LA COMPETICIÓN

8 HORAS - 100% PRÁCTICAS

Curso de peluquería canina impartido por profesores competidores de Artero Academy, donde aprenderás técnicas, presentación y claves para competir exitosamente.

FACE TO FACE CON LUIS MARTÍN DEL RÍO

Esta es tu masterclass con Luis Martín del Río en Tajinastes Kennel, uno de los criaderos más prestigiosos del mundo. Un día de formación exclusivo para ti con uno de los peluqueros más reconocidos y premiados en esta técnica.



FORMACIÓN CONTINUA

A lo largo del año, el programa de formación continua de Artero Academy organiza seminarios en la Sede Central de Artero en Vilassar de Dalt. De la mano de los peluqueros más reconocidos, estos seminarios están dirigidos a profesionales que buscan:

- Perfeccionar sus habilidades
- Actualizar sus técnicas
- Mantenerse al día con las últimas tendencias del sector
- Descubrir el mundo de la peluquería de competición
- Aprender el uso óptimo de la cosmética y el material especializado.

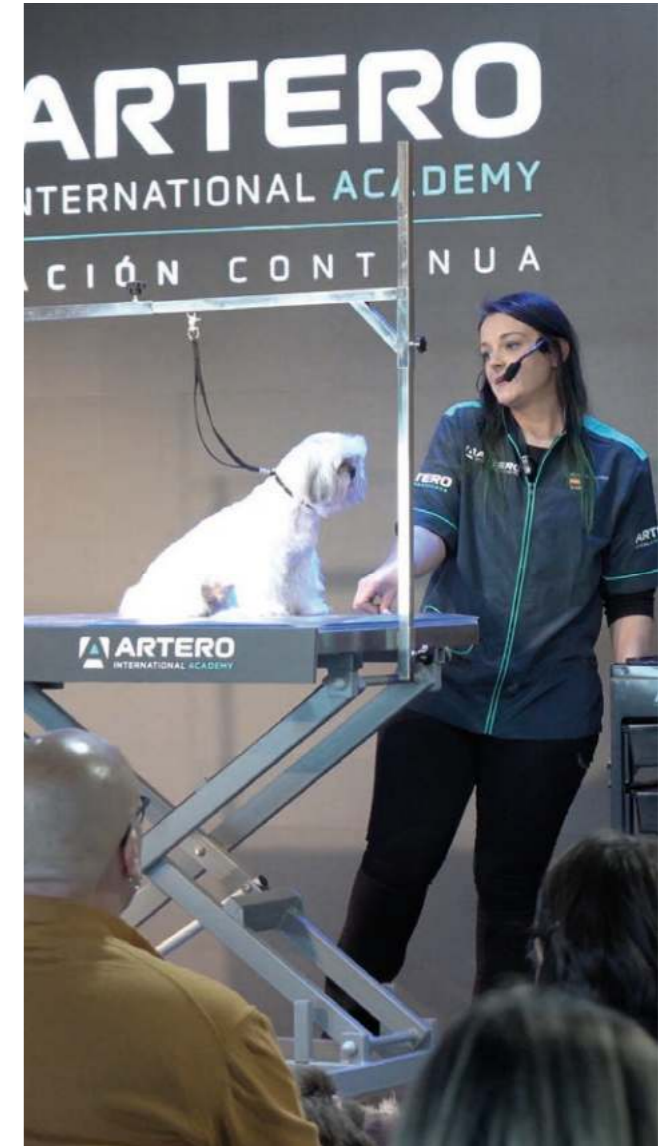

Solicita tu visita sin ningún compromiso

Información y reservas: info@arteroacademy.com

Tel. 658 878 251 - 664862346

arteroacademy.com

INFORMACIÓN Y RESERVAS. Consulta con tu Asesor Comercial

lluïsa.royo@arteroacademy.com - info@arteroacademy.com

Tel. 658 878 251 - 664862346

Servicio técnico

En ARTERO disponemos de equipamiento de última tecnología para cualquier tipo de afilado o reparación, con la máxima rapidez y eficacia. Seguimos usando técnicas manuales y personalizadas, manteniendo la esencia que nos caracteriza desde hace tantos años. Nuestro equipo de profesionales está especializado en reparación de máquinas, secadores y planchas ARTERO, tanto modelos actuales como descatalogados. Somos especialistas en el afilado de todo tipo de tijeras y cuchillas, tanto de nuestra marca como de otras.

TU MATERIAL REPARADO EN 4 SENCILLOS PASOS

1. Protege debidamente tus herramientas y envíalas a la dirección del HQ de ARTERO INSPIRING STYLE S.A. : Calle Narcís Monturiol, 2-4, 08339 Vilassar de Dalt, Barcelona, a nombre de SAT. No se aceptarán entregas con portes debidos.

2. Adjunta en el interior del paquete el formulario que puedes encontrar en nuestra web (www.artero.com) relleno (nombre, código de cliente, dirección de entrega y facturación, teléfono de contacto, material enviado, método de pago, etc).

3. Una vez recibamos el material en nuestras instalaciones, lo tendremos reparado en 48 horas aproximadamente (*).

4. Te enviamos las herramientas reparadas a portes pagados(**) a la dirección que nos hayas indicado.

(*) En épocas de picos de trabajo, podemos sufrir ligeros retrasos.

(**) Portes pagados si la reparación o afilado asciende a un importe superior a 30€ + IVA.

Para cualquier duda o aclaración, visite el siguiente código QR o contacte a nuestro Servicio Asistencia Técnica (SAT) a través de:

Teléfono: +34 93 753 73 98

Email: infosat@artero.com



Tarifas de de Afilados y Reparaciones



Cuchillas Cerámica



Cuchillas



Tijeras Standard/ Microdentadas



Tijeras Esculpir/ Entresacar



Tijeras Japonesas / Cóncavas / Esculpir Filo de Navaja



Máquinas Motor



Máquinas Pequeñas



Máquinas Inalámbricas



Secadores

Condiciones de venta y garantía

SISTEMA DE VENTA:

Artero Inspiring Style se reserva el derecho de modificar los precios de los productos sin previo aviso. Dichos precios no incluyen impuestos. Este catálogo anula todos los anteriores.

GARANTÍA:

Garantía 100% Artero. Según lo establecido por la directiva europea 199/44/CE y real decreto ley 7/2021 el periodo de garantía para la máquinas y aparatos eléctricos para el cliente profesional es de 1 año y de 3 años para el cliente particular.

La garantía de los productos no incluye gastos de envío ni desplazamientos, excepto en productos cuya fecha de venta no exceda de 15 días (indispensable adjuntar factura de compra o sello de garantía). No se aceptarán cambios ni devoluciones pasados 15 días de la emisión de la factura y siempre con previo aviso.

Para cambios o devoluciones es indispensable el embalaje original con su manual de instrucciones, así como la factura original de compra.

PLAZO DE ENTREGA:

Nuestros almacenes disponen de stock para poder suministrar el material en los plazos estimados y en la mayor brevedad posible. Puede realizar sus pedidos a través de la web, teléfono, o bien si lo prefiere visitándonos en nuestros establecimientos más cercanos. **Las entregas se realizarán de lunes a viernes no festivos.** Para más información consultar nuestra web www.artero.com.



Portes pagados en península en pedidos superiores a 70€ (importe afilado y/o reparaciones no incluido). Portes pagados en Portugal (no incluye Madeira y Azores) y Baleares en pedidos superiores a 90 € (importe afilado y/o reparaciones no incluido).

FORMAS DE PAGO:

En Artero siempre pensamos en tu mascota, pero también en ti y tu comodidad, es por eso por lo que te facilitamos hasta 7 métodos de pago distintos entre los cuales puedes escoger según tus necesidades e intereses. Queremos que te sientas seguro en el momento de realizar tu pedido y que tengas un gran abanico de opciones a través de los cuales llevar a cabo este proceso.

- > Tarjeta de Crédito.
- > Bizum [exclusivo web].
- > Multipay [exclusivo web].
- > Scalapay [exclusivo web].
- > Contado.
- > Transferencia bancaria previa al envío.
- > Recibo domiciliado.

ATENCION AL CLIENTE Y CENTRAL DE PEDIDOS
Tel. 93 750 97 50

REDES SOCIALES

Síguenos en las redes sociales para estar al día de todas las novedades, noticias y eventos.



ARTERO SPAIN_SEDE CENTRAL
C/ Narcís Monturiol, 2 - 4
08339 Vilassar de Dalt, Barcelona, Spain
Tel.: [+34] 937 509 750
info@artero.com

SERVICIO TÉCNICO
C/ Narcís Monturiol, 2 - 4
08339 Vilassar de Dalt, Barcelona, Spain
Tel.: [+34] 937 537 398

TIENDA VILASSAR DE DALT
C/ Narcís Monturiol, 2 - 4
08339 Vilassar de Dalt, Barcelona, Spain
Tel.: [+34] 937 509 750
info@artero.com
Delegada: Mariona Montaña

TIENDA BARCELONA
Call, 17 (junto a Plaza Sant Jaume)
08002 Barcelona.-Tel.: [+34] 933 179 587
sylviaacosta@artero.com
Delegada: Sylvia Acosta

TIENDA MADRID
Paseo de la Habana, 44
28036 Madrid
Tel.: [+34] 915 613 055
tienda.madrid@artero.com
Delegado: Francisco Chocarro

TIENDA VALENCIA
Pintor Navarro Llorens, 7
46008 Valencia
Tel.: [+34] 963 917 317
infovalencia@artero.com
Delegado: Dionisio García

ARTERO USA INC
Jupiter. FL 33458
Ph: +1 (561) 2955328
infoarterousa@artero.com
Manager: Lulú Rodríguez

ARTERO UK LTD
Unit 18 The Ringway Centre, Beck Road,
Huddersfield, HD1 5DG, United Kingdom
Ph: [+44] 14 8479 9900 - customer.serviceuk@artero.com
Manager: Gabriela Pilichiewicz

SAS ARTERO FRANCE
474 Rue Louis Delage, Cellule 4,
66000 Perpignan.
Tel.: +33 (0) 764423542
jfsentana@artero.com
Manager: Jean-François Sentana

Servicios de personalización

En **ARTERO**, nos enorgullece ofrecer una variedad de servicios especializados para satisfacer las necesidades de personalización de nuestros clientes y profesionales. A continuación, detallamos nuestra gama de servicios.

SERVICIO DE BORDADO Y VINILADO

Ofrecemos la posibilidad de personalizar sus prendas con logos y nombres de forma elegante y duradera.

REF.	DESCRIPCIÓN
C100	Preparación + Edición 1 LOGO
C101	Preparación nombre/apellido
C316	Impresión en ropa
C318	Bordado en ropa

SERVICIO DE GRABADO LÁSER

Personaliza tus tijeras con logo y nombre añadiendo un toque distintivo que agregue valor y refleje un estilo exclusivo.

REF.	DESCRIPCIÓN
C100	Preparación + Edición 1 LOGO
C307	Servicio grabado láser.

SERVICIO DE TAMPOGRAFÍA

La tampografía es una opción ideal para grandes cantidades y exclusivo para aparatos electrónicos. Este servicio se realiza para pedidos superiores a 100 unidades.

REF.	DESCRIPCIÓN
C100	Preparación + Edición 1 LOGO
C102	Creación fotolito
C101	Preparación texto
C103	Servicio tampografía

SERVICIO DE SERIGRAFÍA

Para proyectos a gran escala y grandes cuentas, ofrecemos el servicio exclusivo de serigrafía. Una opción robusta para personalizaciones atractivas y duraderas. Para obtener más información y consultar disponibilidad, comuníquese con nosotros a través de info@artero.com.

PLAZO DE ENTREGA

El plazo de entrega mínimo en España es de **7 días**.

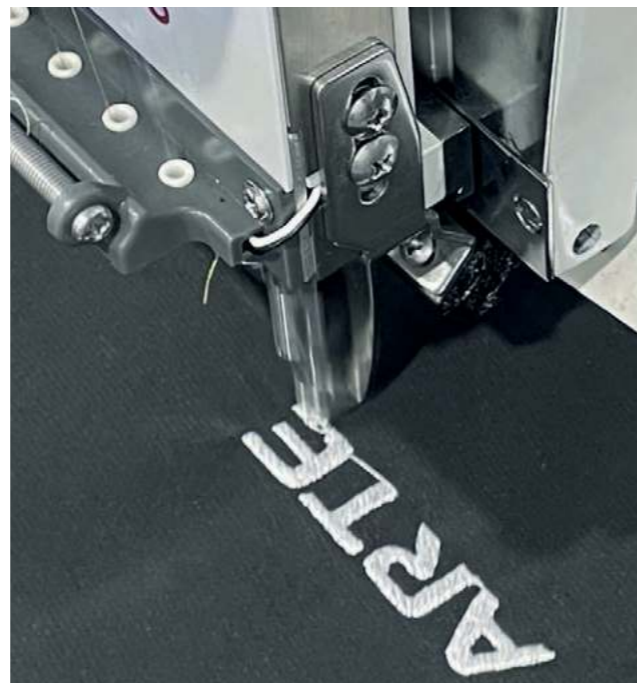

Equipo Comercial y Distribuidores

COMERCIALES

ESPAÑA

ZONA CATALUÑA

COMERCIAL: FRANCISCO RUBIO
BARCELONA – PROVINCIA DE BARCELONA NORTE
GIRONA – LLEIDA – ANDORRA
T. 625 059 808
T. 931 140 661
franciscorubio@artero.com

COMERCIAL: MANUEL MANCHEÑO
BARCELONA – PROVINCIA DE BARCELONA SUR
TARRAGONA – BALEARES
T. 663 697 361 – T. 931 133 915
manuel@artero.com

ZONA CENTRO

COMERCIAL: DAVID MUÑOZ
MADRID ZONA NORTE – AVILA – SEGOVIA
GUADALAJARA – SALAMANCA – VALLADOLID
Tel. 665 836 386
asesormadrid3@artero.com

COMERCIAL: DIEGO GOLD
MADRID ZONA SUR – TOLEDO – CUENCA
CIUDAD REAL – CÁCERES
Tel. 637 092 741
asesormadrid2@artero.com

ZONA LEVANTE

COMERCIAL: ISABEL GARCÍA
VALENCIA – CASTELLÓN – ALICANTE
ALBACETE
Tel. 663 058 546
isabelgarcia@artero.com

ZONA ANDALUCIA

COMERCIAL: CARLOS GATÓN
CÁDIZ, CORDOBA, HUELVA, MÁLAGA Y SEVILLA,
CEUTA, MELILLA
Tel. 667 539 647
Tel. 931 140 598
carlosgaton@artero.com

COMERCIAL: BORJA J. GATON
JAEN – GRANADA Y MURCIA
Tel. 663 972 715
borja.gaton@artero.com

ZONA GALICIA

COMERCIAL: NOELIA SANTOS
LEÓN – A CORUÑA – PONTEVEDRA
ORENSE – LUGO
Tel. 611 423 318
noelia.santos@artero.com

ZONA NORTE

COMERCIAL: ADRIANA BALDRÉS
CANTABRIA, VIZCAYA, GUIPÚZCOA, ÁLAVA,
NAVARRA, LA RIOJA, BURGOS Y ZARAGOZA
Tel. 672 457 697
adriana.baldres@artero.com

PORTUGAL

ZONA PORTUGAL

Tel. 00351 912 958 585
artero.portugal@artero.com
Manager: MARÍA SOUSA

Comercial Norte
[+351] 963 095 054

Comercial Sur
[+351] 963 095 096

DISTRIBUIDORES



TENERIFE:

SUMINISTROS DE ZOOTECNIA, S.L.
C / Pescadores, 17 – 19, nave 2
38108 Santa Cruz de Tenerife
Tel. 922 626 483
zootecnia@zootecnia.es

GRAN CANARIA:

SUMINISTROS DE ZOOTECNIA, S.L.
C/El Modem, 24.
P.Ind. Jinar – 35200 Telde
zootecnia@zootecnia.es



ASTURIAS:

JOSALDOGCAT
Av. de Oviedo, 57 Bj.
33186 El Berrón – Siero – Asturias
Tel. 985 742 000 – 607960750
info@josaldogcat.com



ALMERÍA:

ROYAL INDÁLICA.
C/ Sierra Almijara 21 – 23
04240 Viator – Almería
Tel. 950 30 66 66
Whatsapp: 672040222
info@royalindalica.com

CENTRAL DE PEDIDOS Y ATENCIÓN AL CLIENTE 937 509 750
SERVICIO TÉCNICO 93 753 73 98

SINCE 1909
ARTERO
Inspiring Style



artero.com

REF: Y321

